

Secretaría de Comunicaciones

Resolución 2344/98 (Boletín Oficial N° 29.021, 12/11/98)

Normativa modificada por las Resoluciones [3463/99](#), [4576/99](#), [6181/99](#), [8356/99](#), [9401/99](#), [10159/99](#), [741/99](#), [4276/99](#). Dichas resoluciones, con excepción de la 4576/99 y las dos últimas mencionadas fueron ratificadas por [Decreto 909/99](#). Resolución ratificada por [Decreto 2/99](#)

Apruébase el Plan Técnico Básico Nacional de Frecuencias para el Servicio de Radiodifusión Sonora por Modulación de Frecuencia.

Buenos Aires, 21/10/98

VISTOS los Expedientes N os 5/96 y 5653/98 del registro de la Comisión Nacional de Comunicaciones, la Ley de Radiodifusión N° 22.285, la Ley N° 23.457, los Decretos Nos. 1144/96, 1260/96 y 310/98 y la Resolución N° 142/96 de esta Secretaría y

CONSIDERANDO:

Que el Decreto N° 1144/96 aprobó el Régimen de Normalización de Estaciones de Radiodifusión Sonora por Modulación de Frecuencia e instruyó a la SECRETARIA de COMUNICACIONES (SC) para que actualizara la norma técnica para el Servicio de Radiodifusión Sonora por Modulación de Frecuencia (SRSMF), siguiendo para ello principios entre los que se destacan la optimización en el uso del espectro de radiofrecuencias, el encuadre dentro de las normas de la UNION INTERNACIONAL DE TELECOMUNICACIONES (UIT), el respeto de los convenios y acuerdos internacionales en materia de frecuencias y potencias, el absoluto respeto de los derechos adquiridos por los licenciatarios o autorizados conforme a la Ley de Radiodifusión N° 22.285, la promoción de prestadores en áreas de frontera y fomento, la aplicación del criterio de reserva de expansión para entidades de bien público y emisoras oficiales y la flexibilidad del modelo para adecuarse a las necesidades y la demanda de la población.

Que la Resolución N° 142 SC/96 aprobó dicha norma técnica, la cual estableció los criterios técnicos y demás elementos indispensables para la elaboración del Plan Técnico Básico Nacional de Frecuencias para el Servicio de Radiodifusión Sonora por Modulación de Frecuencia (SRSMF)

Que por Decreto N° 1260/96 se adecuaron las prescripciones del Decreto N° 1144/96 y se precisaron competencias y funciones en materia de administración de los Servicios de Radiodifusión.

Que por Decreto N° 310/98 se complementó el marco jurídico previsto por el Decreto N° 1144/96 y su modificatorio Decreto N° 1260/96, con el fin de unificar y clarificar la normativa vigente en lo referente a la Normalización de Estaciones de Radiodifusión Sonora por Modulación de Frecuencia y avanzar así hacia la optimización del espectro de radiofrecuencias mediante la elaboración del Plan Técnico Básico Nacional de Frecuencias para el Servicio de Radiodifusión Sonora por Modulación de Frecuencia (SRSMF)

Que resulta necesario, entonces, efectuar un reordenamiento total del espectro radioeléctrico en la banda atribuida al Servicio que nos ocupa, a fin de lograr la

coexistencia armónica de las emisoras operativas y planificadas y asegurar a los oyentes el acceso a un Servicio de calidad aceptable.

Que en la Comisión Temática de Radiodifusión del Subgrupo de Trabajo N° 1 – Comunicaciones del Mercosur se elaboraron y coordinaron los criterios técnicos de compatibilidad de estaciones de Servicio de Radiodifusión Sonora por Modulación de Frecuencia (SRSMF) en zonas de frontera, contemplándose la firma del correspondiente Convenio.

Que han tomado intervención la Gerencia de Ingeniería y el servicio jurídico permanente del organismo de origen.

Que la medida se dicta en uso de las facultades que establece el Decreto N° 1620/96.

Por ello,

EL SECRETARIO
DE COMUNICACIONES
RESUELVE:

Artículo 1º — Apruébase el Plan Técnico Básico Nacional de Frecuencias para el Servicio de Radiodifusión Sonora por Modulación de Frecuencia (SRSMF), en adelante Plan, que como ANEXO I y II forma parte integrante de la presente.

Art. 2º — El Plan contiene la localización geográfica, canal y categoría de las emisoras pertenecientes a dicho Servicio.

Art. 3º — Sin perjuicio de la planificación efectuada hasta el presente, y dadas las características de flexibilidad de la misma, todo requerimiento futuro será considerado como una ampliación del Plan.

Art. 4º — En cumplimiento de lo dispuesto por el Decreto N° 310/98, remítase el Plan a consideración de la SECRETARIA DE PRENSA Y DIFUSION DE LA PRESIDENCIA DE LA NACION y del COMITE FEDERAL DE RADIODIFUSION (COMFER) de su dependencia.

Art. 5º — Instrúyese a la COMISION NACIONAL DE COMUNICACIONES (CNC) para que por intermedio de las gerencias de Ingeniería y de Relaciones Internacionales e Institucionales efectúe las coordinaciones internacionales que correspondan, aplicando los criterios de protección adecuados de forma de evitar interferencias sobre países limítrofes y preservar las zonas de protección radioeléctrica nacional e internacional, propiciando la total cobertura del territorio argentino.

Art. 6º — Regístrese, comuníquese, publíquese, dése a la Dirección Nacional del Registro Oficial y archívese. — Germán Kammerath.

**PLAN TECNICO
BASICO NACIONAL
DE FRECUENCIAS
SERVICIO DE FM**

AÑO 1998

**PLAN TECNICO NACIONAL DE FRECUENCIAS PARA EL SERVICIO DE
RADIODIFUSION
SONORA POR MODULACION DE FRECUENCIA (FM)**

PROLOGO

Las Leyes, Decretos y Resoluciones, reglamentos y normas vigentes, acuerdos y compromisos internacionales, pautas y criterios técnicos elaborados en esta oportunidad, sirvieron como base para la confección del Plan Nacional de frecuencias. El mismo ha sido elaborado en colaboración y consulta permanente con el Comité Federal de Radiodifusión quien delimitó los criterios atinentes a su competencia específica.

A continuación se detallan los más destacables elementos enunciados precedentemente:

1) Consideración de los principios e incumbencias técnicas contenidas en la siguiente normativa, a saber: Ley de Radiodifusión N° 22.285 y su reglamentación, Artículo 65 de la Ley de Reforma del Estado N° 23.696, Decreto N° 1357/89, Resolución N° 341 COMFER/93, Decreto N° 1144/96, Resolución N° 142 SC/96, Decreto N° 1260/96 y Decreto N° 310/98.

2) Aplicación de normas de la Unión Internacional de Telecomunicaciones (UIT) destinadas a garantizar el principio básico de la buena administración del espectro en cuanto a que las emisoras que operen en este servicio se encuentren libres de distorsiones debidas a interferencias radioeléctricas producidas por fuentes de emisiones indeseables, como también asegurar que dichas emisoras no afecten en sus emisiones a estaciones radioeléctricas de otros servicios de telecomunicaciones o radiodifusión.

3) Comparación y verificación de los datos contenidos en los registros de emisoras de FM de la Comisión Nacional de Comunicaciones (CNC), correspondientes a la asignación de frecuencias y demás parámetros de emisión identificatorios de las estaciones del servicio de FM, y los oportunamente aportados por el Comité Federal de Radiodifusión (COMFER).

Esta acción permitió crear una base de datos unificada que contiene información veraz técnica y administrativa del siguiente universo conocido de estaciones:

- Emisoras con licencia otorgada por concurso público (Art. 39, Inciso a), de la Ley de Radiodifusión N° 22.285.
- Emisoras autorizadas por Decreto del PEN (Municipalidades, Universidades, Iglesia Católica, etc.)

- Emisoras que cumplieron los requisitos impuestos por el Decreto N° 1357/89 y la Resolución N° 341 COMFER/93.

Cabe aclarar que las emisoras operativas en virtud de decisiones judiciales firmes (Art. 3 y 5 b) del Decreto N° 310/98 fueron consideradas en forma parcial puesto que la información sobre ellas se circunscribe a aquellos casos que fueron notificados por el COMFER en su carácter de Autoridad de Aplicación de la Ley de Radiodifusión N° 22.285 a la Comisión Nacional de Comunicaciones.

4) En el plano internacional se aseguró la compatibilidad entre las emisoras planificadas y operativas de los países limítrofes reconocidas por nuestra Administración, con respecto a las emisoras planificadas y operativas de la República Argentina mediante la aplicación de los criterios técnicos coordinados en el ámbito de la Comisión Temática de Radiodifusión del Subgrupo de Trabajo N° 1 - Comunicaciones del Mercosur.

5) Aplicación de todos los recursos técnicos contenidos en la norma técnica del Servicio aprobada por la Resolución N° 142 SC/96, y en particular los recursos técnicos de flexibilidad contenidos en el Capítulo 10 denominados "Reserva de Expansión para Nuevas Emisoras" de la citada norma, lo cual permitió optimizar el uso del espectro radioeléctrico y así incluir el servicio aceptable.

Cabe considerar que el Plan realizado aspira a dar satisfacción al mayor número de emisoras, para lo cual resultó necesario aplicar todos los recursos técnicos disponibles en la normativa vigente. Otros recursos técnicos adicionales serán de aplicación sobre los casos concretos de asignación para nuevas emisoras con posteridad a la aplicación del Plan Básico de Frecuencias.

6) Se actuó sobre la determinación inicial de las prioridades de asignación sobre la base de información preliminar de la población, extensión geográfica de los núcleos poblacionales, influencia de medios de comunicación de otros países en zonas de frontera, situación actual y demanda potencial de distintas localidades y zonas del país, lo que fue puesto a consideración del COMFER a fin de que éste determinara la nómina definitiva de localidades a considerar en la planificación y la cantidad de emisoras con su correspondiente categoría a asignar en cada una de ellas sobre la base de la competencia y criterios de ese organismo.

7) De acuerdo a lo dispuesto por el Artículo 4° - Incisos a) y b) del Decreto N° 310/98 la distribución de localizaciones de emisoras para las categorías "A", "B", "C", "D" (alta y media potencia) y de las Categorías "E", "F" y "G" (baja potencia), se efectuó mediante los criterios enunciados en el punto anterior. La decisión final sobre distribución de dichas asignaciones fue definida oportunamente como ya se dijo por el COMFER.

8) En aquellos lugares con baja densidad demográfica y por ende baja densidad radioeléctrica, se afectó la menor cantidad posible de cambios en las frecuencias de las emisoras operativas.

9) En aquellos lugares con alta densidad demográfica y por ende alta densidad radioeléctrica, se aplicaron criterios de asignación de frecuencias por zonas logrando una adecuada compartición geográfica y espectral de las asignaciones, para ello fue necesario modificar las frecuencias de operación de algunas emisoras existentes. Los

cambios producidos para su reagrupamiento permitieron lograr un alto rendimiento espectral, consiguiéndose la inserción de la mayor cantidad de asignaciones que pudieran operar en condiciones aceptables de calidad de servicio.

Por último cabe destacar que la naturaleza dinámica y flexible del Plan lo convierten en un Plan abierto posibilitando en el futuro la inserción de nuevas asignaciones en la medida que los requerimientos así lo exijan.

ANEXO I

**PLAN TECNICO BASICO NACIONAL
DE FRECUENCIAS SERVICIO DE FM**

INDICE DEL ANEXO I

- | | |
|--|---|
| <ul style="list-style-type: none"> • CATEGORIAS DE LAS ESTACIONES. • SEPARACION POR SUB-BANDAS. • NOMINA DE CANALES. • CAPITAL FEDERAL Y GRAN BS. AS. (AMBA). • BUENOS AIRES (Prov.) • CATAMARCA • CHACO • CHUBUT • CORDOBA • CORRIENTES • ENTRE RIOS • FORMOSA • JUJUY • LA PAMPA | <ul style="list-style-type: none"> • LA RIOJA • MENDOZA • MISIONES • NEUQUEN • RIO NEGRO • SALTA • SAN JUAN • SAN LUIS • SANTA CRUZ • SANTA FE • SANTIAGO DEL ESTERO • TIERRA DEL FUEGO, ANTARTIDA e ISLAS DEL ATLANTICO SUR • TUCUMAN |
|--|---|

**CATEGORIAS DE LAS
ESTACIONES**

CATEGORIA	P.R.E. (kW)	Hma (mts.)
	MINIMA MAXIMA	
A	40	200

	110	
B	20 40	150
C	4 20	150
D	1 4	100
E	0,3 1	75
F	0,05 0,3	60
G	0,01 0,05	30

P.R.E.: Potencia Radiada Efectiva (en kilowatts)

Hma: Altura Media de Antena (en metros)

SEPARACION POR SUBBANDAS
(BANDAS SUPERIOR E INFERIOR)
PARA CAPITAL FEDERAL Y
GRAN BUENOS AIRES (AMBA)

BANDA INFERIOR CANALES 200 AL 221

BANDA SUPERIOR CANALES 222 AL 300

CANAL	FRECUENCIA (MHz)	CANAL	FRECUENCIA (MHz)	CANAL	FRECUENCIA (MHz)
200	87,9	233	94,5	267	101,3
201	88,1	234	94,7	268	101,5
202	88,3	235	94,9	269	101,7
203	88,5	236	95,1	270	101,9
204	88,7	237	95,3	271	102,1
205	88,9	238	95,5	272	102,3
206	89,1	239	95,7	273	102,5
207	89,3	240	95,9	274	102,7
208	89,5	241	96,1	275	102,9
209	89,7	242	96,3	276	103,1
210	89,9	243	96,5	277	103,3
211	90,1	244	96,7	278	103,5
212	90,3	245	96,9	279	103,7
213	90,5	246	97,1	280	103,9
214	90,7	247	97,3	281	104,1
215	90,9	248	97,5	282	104,3
216	91,1	249	97,7	283	104,5
217	91,3	250	97,9	284	104,7
218	91,5	251	98,1	285	104,9
219	91,7	252	98,3	286	105,1

220	91,9	253	98,5	287	105,3
221	92,1	254	98,7	288	105,5
		255	98,9	289	105,7
222	92,3	256	99,1	290	105,9
223	92,5	257	99,3	291	106,1
224	92,7	258	99,5	292	106,3
225	92,9	259	99,7	293	106,5
226	93,1	260	99,9	294	106,7
227	93,3	261	100,1	295	106,9
228	93,5	262	100,3	296	107,1
229	93,7	263	100,5	297	107,3
230	93,9	264	100,7	298	107,5
231	94,1	265	100,9	299	107,7
232	94,3	266	101,1	300	107,9

CAPITAL FEDERAL
Y GRAN BS. AS.
(AMBA)

CAPITAL FEDERAL Y ZONA DE INFLUENCIA

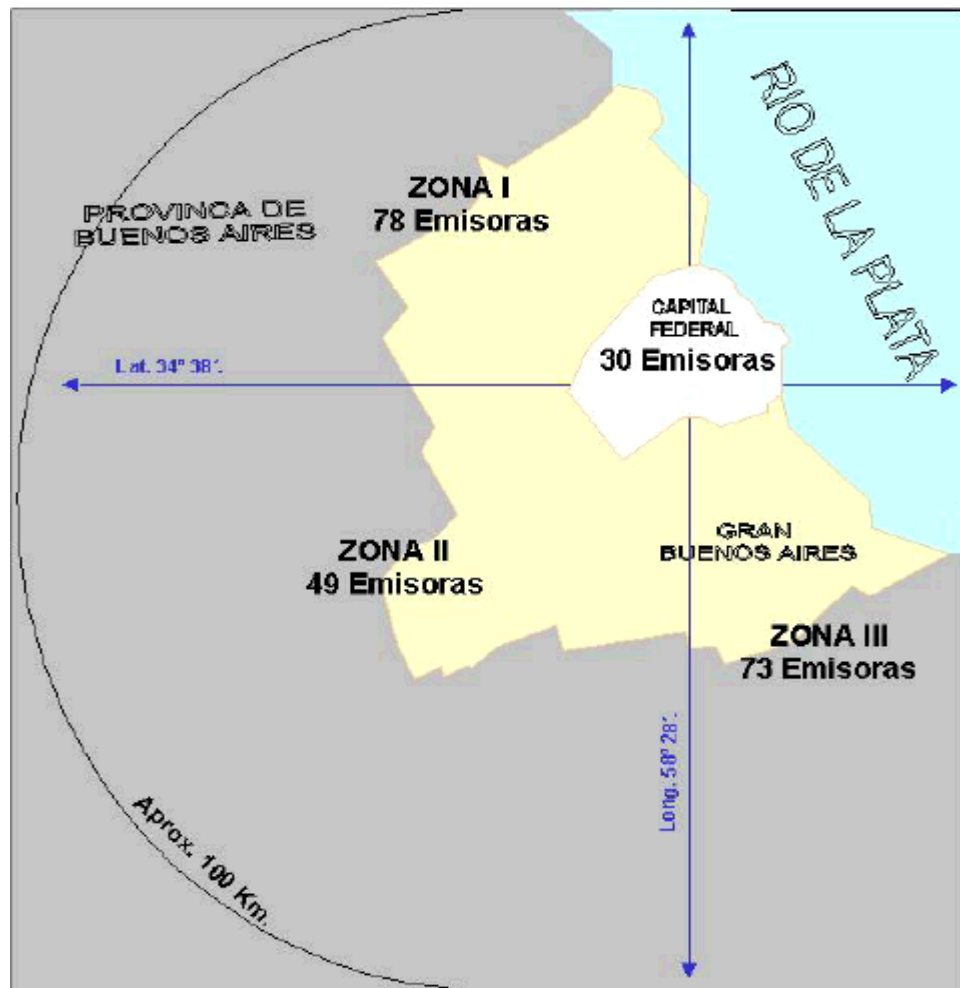

DISTRIBUCION DE EMISORAS FM

**BANDA INFERIOR – CANALES 200 AL 221
(CATEGORÍAS E – F - G)**

Capital Federal

BANDA INFERIOR			
Cantidad	Canal	Categoría	Situación
1	201	F	
1	202	F	
1	203	F	
2	205	F	
2	206	F	

2	207	F	
1	208	F	
1	209	F	
3	210	F	
3	211	F	
1	212	F	
2	213	F	
1	213	F	#
1	215	F	
1	215	E	#
2	216	F	
1	217	F	
2	218	F	
1	219	F	
1	220	F	

Indica las emisoras que cuentan con Licencia o Autorización Ley 22.285

Zona I

BANDA INFERIOR			
Cantidad	Canal	Categoría	Situación
1	201	F	
1	201	F	#
2	202	F	
1	202	F	#
1	203	F	
1	203	E	#
5	204	F	
1	205	F	
1	205	F	#
3	206	F	
3	207	F	
1	207	F	#

1	207	F	#
3	208	F	
2	209	F	
6	210	F	
10	211	F	
1	211	E	#
4	212	F	
1	212	F	#
4	213	F	
1	213	F	#
3	214	F	
3	215	F	
1	215	F	#
1	215	G	#
3	216	F	
4	217	F	
1	217	F	#
2	218	F	
3	219	F	
1	220	F	
1	220	E	#
1	221	F	

Indica las emisoras que cuentan con Licencia o Autorización Ley 22.285

Zona II

BANDA INFERIOR			
Cantidad	Canal	Categoría	Situación
1	201	F	#
1	201	E	#
1	202	F	#
2	203	F	
1	204	F	#

2	205	F	
1	206	E	#
4	207	F	
1	208	F	
1	208	E	#
3	209	F	
1	209	E	#
3	210	F	
9	211	F	
2	212	F	
4	213	F	
3	214	F	
2	215	F	
1	216	F	
3	217	F	
1	218	F	
1	219	F	
1	221	F	

Indica las emisoras que cuentan con Licencia o Autorización Ley 22.285

Zona III

BANDA INFERIOR			
Cantidad	Canal	Categoría	Situación
2	201	F	
2	202	F	
1	202	F	#
2	203	F	
1	203	G	#
5	204	F	
2	205	F	
4	206	F	
2	207	F	

4	208	F	
1	209	F	
1	209	F	#
5	210	F	
1	210	E	#
7	211	F	
5	212	F	
1	212	F	#
3	213	F	
1	213	F	#
2	214	F	
1	214	F	#
3	215	F	
2	216	F	
1	216	E	#
3	217	F	
2	218	F	
3	219	F	
1	219	F	#
2	220	F	
3	221	F	

Indica las emisoras que cuentan con Licencia o Autorización Ley 22.285

CAPITAL FEDERAL Y ZONA DE INFLUENCIA

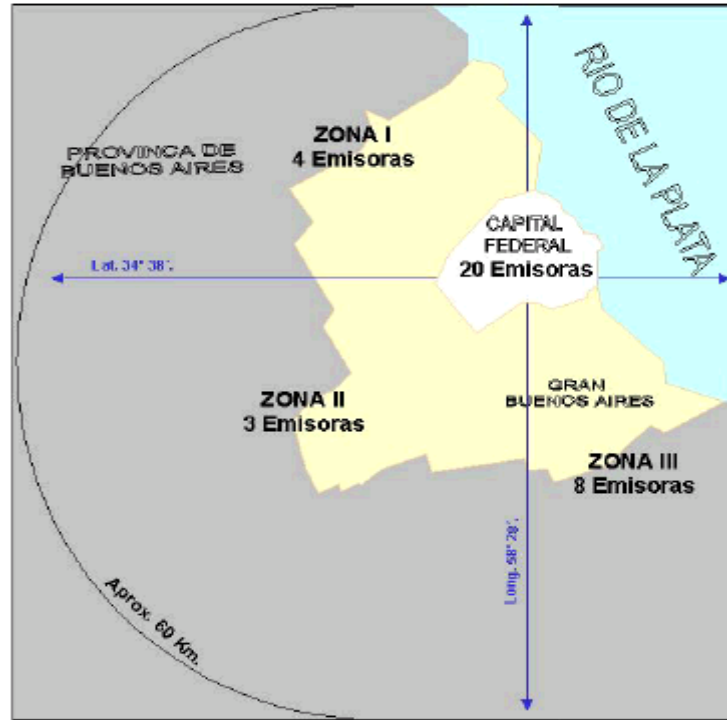

DISTRIBUCION DE EMISORAS DE FM.

**BANDA SUPERIOR- CANAL 222 AL300
(CATEGORIAS A – B – C - D)**

Capital Federal

BANDA SUPERIOR			
Cantidad	Canal	Categoría	Situación
1	224	A	#
1	226	C	#
1	229	B	#
1	232	A	#
1	236	A	#
1	240	A	#
1	244	A	#
1	248	A	
1	252	A	#
1	254	B	#
1	256	A	#
1	260	A	#
1	264	A	#
1	266	B	
1	268	A	#

1	272	A	#
1	276	A	#
1	288	B	#
1	292	B	#
1	295	B	

Indica las emisoras que cuentan con Licencia o Autorización Ley 22.285

ZONA I

BANDA SUPERIOR			
Cantidad	Canal	Categoría	Situación
1	262	F	#
1	279	B	
1	286	F	#
1	297	F	#

Indica las emisoras que cuentan con Licencia o Autorización Ley 22.285

Zona II

BANDA SUPERIOR			
Cantidad	Canal	Categoría	Situación
1	222	F	#
1	283	E	#
1	285	B	

Indica las emisoras que cuentan con Licencia o Autorización Ley 22.285

Zona III

BANDA SUPERIOR			
Cantidad	Canal	Categoría	Situación
1	238	F	#
1	246	D	#
1	258	E	#
1	278	E	#
1	282	C	#

1	296	D	#
1	298	D	#
1	300	C	

Indica las emisoras que cuentan con Licencia o Autorización Ley 22.285

Secretaría de Comunicaciones
Resolución 2344/98 (Boletín Oficial N° 29.021, 12/11/98)

PROVINCIA
DE
BUENOS AIRES

PROVINCIA DE BUENOS AIRES

Localidad	Latitud			Longitud			Canal	Categoría	Situación
	Grados	Minutos	Segundos	Grados	Minutos	Segundos			
25 DE MAYO	35	26	0	60	10	0	204	F	#
25 DE MAYO	35	26	0	60	10	0	216	F	
25 DE MAYO	35	26	0	60	10	0	218	F	
25 DE MAYO	35	26	0	60	10	0	226	D	
25 DE MAYO	35	26	0	60	10	0	230	D	
25 DE MAYO	35	26	0	60	10	0	273	D	
30 DE AGOSTO	36	17	0	62	33	0	228	G	
9 DE JULIO	35	27	0	60	52	0	210	D	#
ALBERTI	35	2	0	60	15	0	216	E	
ANTONIO CARBONI	35	18	0	59	21	0	235	D	#
ARRECIFES	34	5	0	60	7	0	211	F	
ARRECIFES	34	5	0	60	7	0	215	F	
ARRECIFES	34	5	0	60	7	0	226	E	
ARRECIFES	34	5	0	60	7	0	257	D	
ARRECIFES	34	5	0	60	7	0	262	D	
ARRECIFES	34	5	0	60	7	0	267	D	
ARRECIFES	34	5	0	60	7	0	299	G	
AYACUCHO	37	9	0	58	28	0	217	E	
AYACUCHO	37	9	0	58	28	0	220	G	
AYACUCHO	37	9	0	58	29	0	232	D	
AYACUCHO	37	9	0	58	29	0	236	D	
AYACUCHO	37	9	0	58	28	0	292	F	
AZUL	36	46	0	59	51	0	208	F	#
AZUL	36	48	0	59	51	0	218	F	#
AZUL	36	48	0	59	51	0	223	D	
AZUL	36	48	0	59	51	0	227	D	
AZUL	36	48	0	59	51	0	231	D	
AZUL	36	48	0	59	51	0	235	D	
AZUL	36	48	0	59	51	0	291	E	
AZUL	36	48	0	59	51	0	294	E	

BAHIA BLANCA	38	41	0	62	17	0	201	E	
BAHIA BLANCA	38	41	0	62	17	0	207	F	
BAHIA BLANCA	38	41	0	62	17	0	210	D	#
BAHIA BLANCA	38	41	0	62	17	0	214	E	
BAHIA BLANCA	38	41	0	62	17	0	216	G	
BAHIA BLANCA	38	41	0	62	17	0	218	E	
BAHIA BLANCA	38	43	0	62	16	0	227	D	#
BAHIA BLANCA	38	43	0	62	15	0	231	D	#
BAHIA BLANCA	38	41	0	62	17	0	234	D	
BAHIA BLANCA	38	41	0	62	17	0	237	D	
BAHIA BLANCA	38	41	0	62	17	0	240	D	
BAHIA BLANCA	38	41	0	62	17	0	243	D	
BAHIA BLANCA	38	41	0	62	17	0	247	C	
BAHIA BLANCA	38	41	0	62	17	0	251	C	
BAHIA BLANCA	38	41	0	62	17	0	257	D	#
BAHIA BLANCA	38	41	0	62	17	0	278	F	
BAHIA BLANCA	38	43	0	62	16	0	289	A	#
BAHIA BLANCA	38	41	0	62	17	0	292	E	
BAHIA BLANCA	38	41	0	62	17	0	295	F	
BAHIA BLANCA	38	43	0	62	15	0	299	F	#
BALCARCE	37	49	0	58	13	0	209	F	#
BALCARCE	37	50	0	58	17	0	220	F	
BALCARCE	37	50	0	58	17	0	243	D	
BALCARCE	37	50	0	58	17	0	260	D	
BALCARCE	37	50	0	58	17	0	265	D	
BALCARCE	37	50	0	58	17	0	269	D	
BALCARCE	37	50	0	58	17	0	283	F	
BARADERO	33	50	0	59	32	0	211	F	
BARADERO	33	50	0	59	32	0	245	E	
BARADERO	33	50	0	59	32	0	255	D	
BARADERO	33	50	0	59	32	0	259	D	
BARADERO	33	50	0	59	32	0	265	D	
BARADERO	33	50	0	59	32	0	271	D	
BENITO JUAREZ	37	41	0	59	49	0	234	D	
BENITO JUAREZ	37	41	0	59	49	0	239	D	
BENITO JUAREZ	37	49	0	59	49	0	282	F	
BRAGADO	35	7	0	60	30	0	203	F	#
BRAGADO	35	7	0	60	30	0	215	F	
BRAGADO	35	7	0	60	30	0	218	G	
BRAGADO	35	7	0	60	30	0	221	D	
BRAGADO	35	7	0	60	30	0	247	D	
BRAGADO	35	7	0	60	30	0	253	D	
BRAGADO	35	7	0	60	30	0	259	D	
BRAGADO	35	7	0	60	30	0	290	E	
CAMPANA	34	12	0	58	56	0	282	D	#
CAMPANA	34	12	0	58	56	0	290	D	
CAMPANA	34	9	0	58	58	0	297	F	#
CAMPANA	34	9	0	58	57	0	299	F	#
CAPITAN SARMIENTO	34	11	0	59	46	0	219	E	
CARILLO	37	10	0	56	54	0	259	F	

Indica las emisoras que cuentan con Licencia o Autorización Ley 22.285

Localidad	Latitud			Longitud			Canal	Categoría	Situación
	Grados	Minutos	Segundos	Grados	Minutos	Segundos			
CARLOS CASARES	35	37	0	61	22	0	242	D	
CARLOS CASARES	35	37	0	61	22	0	246	D	
CARLOS CASARES	35	37	0	61	22	0	250	D	
CARLOS CASARES	35	37	0	61	22	0	274	E	
CARLOS TEJEDOR	35	23	0	62	25	0	222	D	#
CARMEN DE ARECO	34	23	0	59	49	0	283	F	
CARMEN DE PATAGONES	40	49	0	62	59	0	216	F	
CARMEN DE PATAGONES	40	49	0	62	59	0	231	D	
CARMEN DE PATAGONES	40	48	0	62	59	0	235	D	#
CARMEN DE PATAGONES	40	49	0	62	59	0	241	D	
CARMEN DE PATAGONES	40	49	0	62	59	0	245	D	
CASBAS	36	46	0	62	30	0	286	F	
CASTELLI	36	6	0	57	48	0	211	E	#
CASTELLI	36	6	0	57	48	0	215	F	#
CHACABUCO	34	39	0	60	28	0	216	F	
CHACABUCO	34	39	0	60	28	0	219	F	#
CHASCOMUS	35	34	0	58	1	0	211	E	
CHASCOMUS	35	34	0	58	1	0	215	F	
CHASCOMUS	35	34	0	58	1	0	219	E	
CHASCOMUS	35	34	0	58	1	0	222	D	
CHASCOMUS	35	34	0	58	1	0	225	D	
CHASCOMUS	35	34	0	58	1	0	233	D	
CHIVILCOY	34	54	0	60	2	0	223	D	
CHIVILCOY	34	54	0	60	2	0	228	D	
CHIVILCOY	34	54	0	60	2	0	241	D	#
CHIVILCOY	34	54	0	60	2	0	245	D	
CHIVILCOY	34	54	0	60	2	0	251	D	
CHIVILCOY	34	54	0	60	2	0	266	D	#
CHIVILCOY	34	54	0	60	2	0	275	D	
CHIVILCOY	34	54	0	60	2	0	284	D	
CHIVILCOY	34	54	0	60	2	0	289	D	
CHIVILCOY	34	53	0	60	1	0	297	F	#
CLAROMEÇO	38	51	0	60	4	0	207	F	#
CLAROMEÇO	38	51	0	60	4	0	250	E	
COBO	37	48	0	57	37	0	296	C	#
COLON	33	54	0	61	6	0	210	E	
COLON	33	54	0	61	6	0	230	D	
COLON	33	54	0	61	6	0	234	D	
COLON	33	54	0	61	6	0	238	D	

CORONEL DORREGO	38	43	0	61	17	0	221	F	
CORONEL DORREGO	38	43	0	61	17	0	258	G	
CORONEL DORREGO	38	43	0	61	17	0	268	D	
CORONEL DORREGO	38	43	0	61	17	0	271	D	
CORONEL PRINGLES	37	59	0	61	22	0	214	F	
CORONEL PRINGLES	37	59	0	61	22	0	217	F	
CORONEL PRINGLES	37	59	0	61	22	0	228	D	
CORONEL PRINGLES	37	59	0	61	22	0	232	D	
CORONEL PRINGLES	37	59	0	61	22	0	236	D	
CORONEL SUAREZ	37	28	0	61	56	0	220	G	
CORONEL SUAREZ	37	28	0	61	56	0	225	D	
CORONEL SUAREZ	37	28	0	61	56	0	229	D	
CORONEL SUAREZ	37	28	0	61	56	0	233	D	
CORONEL SUAREZ	37	28	0	61	56	0	261	F	
CORONEL VIDAL	37	27	0	57	44	0	205	F	
CORONEL VIDAL	37	26	0	57	43	0	296	C	#
DAIREAUX	36	36	0	61	45	0	205	E	#
DAIREAUX	36	36	0	61	45	0	298	F	
DOLORES	36	19	0	57	40	0	215	F	
DOLORES	36	19	0	57	40	0	218	F	#
DOLORES	36	19	0	57	40	0	235	D	
DOLORES	36	19	0	57	40	0	239	D	
DOLORES	36	19	0	57	40	0	242	D	
DOLORES	36	19	0	57	40	0	246	D	
DOLORES	36	17	0	57	41	0	296	C	#
EL TRIUNFO	35	5	0	61	31	0	268	G	
FERRE	34	9	0	61	9	0	220	E	
FERRE	34	9	0	61	9	0	295	F	

Localidad	Latitud			Longitud			Canal	Categoría	Situación
	Grados	Minutos	Segundos	Grados	Minutos	Segundos			
GENERAL ALVEAR	36	1	0	60	1	0	219	E	
GENERAL ARENALES	34	17	0	61	20	0	282	E	
GENERAL BELGRANO	35	46	0	58	30	0	204	F	#
GENERAL BELGRANO	35	46	0	58	30	0	227	D	
GENERAL BELGRANO	35	46	0	58	30	0	231	D	
GENERAL BELGRANO	35	46	0	58	30	0	290	G	
GENERAL BELGRANO	35	46	0	58	30	0	293	G	
GENERAL CONESA	36	32	0	57	19	0	221	E	#
GENERAL LAMADRID	37	15	0	61	15	0	271	E	#
GENERAL MADARIAGA	37	0	0	57	8	0	223	C	#
GENERAL MADARIAGA	37	0	0	57	8	0	243	D	
GENERAL MADARIAGA	37	0	0	57	8	0	247	D	
GENERAL VILLEGAS	35	2	0	63	2	0	219	E	
GENERAL VILLEGAS	35	2	0	63	2	0	225	D	#
GENERAL VILLEGAS	35	2	0	63	2	0	229	D	
GENERAL VILLEGAS	35	2	0	63	2	0	233	D	
GONZALES CHAVES	38	2	0	60	5	0	208	G	
HENDERSON	36	18	0	61	42	0	220	E	

JUNIN	34	35	0	60	57	0	201	F	#
JUNIN	34	35	0	60	57	0	206	E	
JUNIN	34	35	0	60	57	0	209	E	
JUNIN	34	35	0	60	57	0	213	F	
JUNIN	34	35	0	60	57	0	216	E	
JUNIN	34	35	0	60	57	0	219	E	
JUNIN	34	35	0	60	57	0	222	D	
JUNIN	34	35	0	60	57	0	231	D	
JUNIN	34	35	0	60	57	0	235	D	
JUNIN	34	35	0	60	57	0	239	D	
JUNIN	34	35	0	60	57	0	243	D	
JUNIN	34	35	0	60	57	0	297	F	#
LAPRIDA	37	33	0	60	48	0	298	F	
LAS FLORES	36	1	0	59	6	0	218	F	
LAS FLORES	36	1	0	59	6	0	228	D	
LAS FLORES	36	1	0	59	5	0	233	F	#
LAS FLORES	36	1	0	59	6	0	237	D	
LAS FLORES	36	1	0	59	6	0	241	D	
LAS TONINAS	36	50	0	56	41	0	291	D	#
LEZAMA	35	53	0	57	54	0	281	F	
LEZAMA	35	50	0	57	54	0	296	D	#
LINCOLN	34	52	0	61	33	0	208	E	#
LINCOLN	34	52	0	61	33	0	214	F	
LINCOLN	34	52	0	61	33	0	223	E	
LINCOLN	34	52	0	61	33	0	228	D	
LINCOLN	34	52	0	61	33	0	232	D	
LINCOLN	34	52	0	61	33	0	236	D	
LINCOLN	34	52	0	61	33	0	240	D	
LOBERIA	38	10	0	58	46	0	272	D	
LOBERIA	38	10	0	58	46	0	275	D	
LOBERIA	38	10	0	58	46	0	295	G	
LOBERIA	38	15	0	57	50	0	298	G	
LOBOS	35	10	0	59	5	0	287	D	
LOBOS	35	10	0	59	5	0	291	D	
LOS TOLDOS	35	0	0	61	2	0	249	D	
LOS TOLDOS	35	0	0	61	2	0	255	D	
MAGDALENA	35	5	0	57	31	0	253	E	
MAIPU	36	51	0	57	52	0	296	C	#
MAR DE AJÓ	36	43	0	56	41	0	216	E	
MAR DE AJÓ	36	43	0	56	41	0	228	D	
MAR DE AJÓ	36	43	0	56	41	0	232	D	
MAR DE AJÓ	36	43	0	56	41	0	293	E	
MAR DEL PLATA	38	0	0	57	33	0	202	E	
MAR DEL PLATA	38	0	0	57	33	0	204	E	
MAR DEL PLATA	38	0	0	57	33	0	206	E	
MAR DEL PLATA	38	0	0	57	33	0	208	E	
MAR DEL PLATA	38	0	0	57	33	0	210	E	
MAR DEL PLATA	38	0	0	57	33	0	212	E	
MAR DEL PLATA	38	0	0	57	33	0	214	E	
MAR DEL PLATA	38	0	0	57	33	0	216	E	
MAR DEL PLATA	38	0	0	57	33	0	218	G	
MAR DEL PLATA	38	1	0	57	34	0	221	D	#
MAR DEL PLATA	38	0	0	57	34	0	227	A	#
MAR DEL PLATA	38	0	0	57	33	0	231	B	
MAR DEL PLATA	38	0	0	57	33	0	235	C	
MAR DEL PLATA	38	0	0	57	34	0	240	C	#
MAR DEL PLATA	38	0	0	57	33	0	245	C	
MAR DEL PLATA	38	0	0	57	33	0	249	D	
MAR DEL PLATA	38	0	0	57	33	0	253	D	

Localidad	Latitud			Longitud			Canal	Categoría	Situación
	Grados	Minutos	Segundos	Grados	Minutos	Segundos			
MAR DEL PLATA	38	0	0	57	33	0	257	D	
MAR DEL PLATA	38	0	0	57	33	0	264	E	
MAR DEL PLATA	38	0	0	57	33	0	266	E	
MAR DEL PLATA	38	0	0	57	33	0	268	E	
MAR DEL PLATA	38	0	0	57	33	0	270	F	
MAR DEL PLATA	38	0	0	57	34	0	273	C	#
MAR DEL PLATA	38	4	0	57	39	0	277	A	#
MAR DEL PLATA	38	0	0	57	33	0	281	E	
MAR DEL PLATA	38	0	0	57	33	0	283	E	
MAR DEL PLATA	38	0	0	57	33	0	286	B	#
MAR DEL PLATA	38	0	0	57	33	0	290	E	
MAR DEL PLATA	38	0	0	57	33	0	292	F	
MAR DEL PLATA	38	0	0	57	33	0	294	E	
MAR DEL PLATA	38	2	0	57	35	0	297	F	#
MAR DEL PLATA	38	0	0	57	33	0	299	E	
MAR DEL TUYU	36	34	0	56	41	0	215	F	
MAR DEL TUYU	36	34	0	56	41	0	249	D	
MAYOR BURATOVICH	39	16	0	62	37	0	276	F	
MEDANOS	38	49	0	62	42	0	216	F	
MEDANOS	38	49	0	62	42	0	265	F	
MERCEDES	34	40	0	59	26	0	263	D	
MIRAMAR	38	15	0	57	50	0	203	E	
MIRAMAR	38	15	0	57	50	0	207	E	
MIRAMAR	38	15	0	57	50	0	251	D	
MIRAMAR	38	15	0	57	50	0	255	D	
MIRAMAR	38	15	0	57	50	0	259	D	
MIRAMAR	38	15	0	57	50	0	262	E	#
MONTE HERMOSO	38	59	0	61	18	0	273	E	
NECOCHEA	38	33	0	58	44	0	201	F	#
NECOCHEA	38	34	0	58	44	0	216	F	
NECOCHEA	38	33	0	58	44	0	226	B	#
NECOCHEA	38	34	0	58	44	0	229	D	
NECOCHEA	38	34	0	58	44	0	233	D	
NECOCHEA	38	34	0	58	44	0	238	D	
NECOCHEA	38	34	0	58	44	0	242	D	
NECOCHEA	38	34	0	58	44	0	247	D	
NECOCHEA	38	34	0	58	44	0	250	F	
NECOCHEA	38	34	0	58	44	0	261	F	
NECOCHEA	38	34	0	58	44	0	274	F	
NECOCHEA	38	34	0	58	44	0	290	G	
NUEVE DE JULIO	35	27	0	60	52	0	225	D	
NUEVE DE JULIO	35	27	0	60	52	0	229	D	
NUEVE DE JULIO	35	27	0	60	52	0	233	D	
NUEVE DE JULIO	35	27	0	60	52	0	237	D	
OLAVARRIA	36	53	0	60	20	0	211	F	#

OLAVARRIA	36	53	0	60	20	0	251	D	
OLAVARRIA	36	52	0	60	22	0	254	C	#
OLAVARRIA	36	53	0	60	20	0	257	D	
OLAVARRIA	36	53	0	60	20	0	260	D	
OLAVARRIA	36	53	0	60	20	0	263	D	
OLAVARRIA	36	53	0	60	20	0	266	D	
OLAVARRIA	36	53	0	60	20	0	271	E	
OLAVARRIA	36	53	0	60	20	0	276	E	
PASTEUR	35	9	0	62	13	0	213	G	
PEDERNALES	35	17	0	59	37	0	219	E	
PEDRO LURO	39	31	0	62	41	0	214	F	
PEDRO LURO	39	31	0	62	41	0	217	F	
PEHUAJO	35	48	0	61	54	0	201	F	#
PEHUAJO	35	48	0	61	54	0	211	G	
PEHUAJO	35	48	0	61	54	0	227	D	
PEHUAJO	35	48	0	61	54	0	231	D	
PEHUAJO	35	48	0	61	54	0	235	D	
PEHUAJO	35	48	0	61	54	0	239	D	
PEHUAJO	35	48	0	61	54	0	258	E	
PEHUAJO	35	48	0	61	54	0	283	E	
PELLEGRINI	36	18	0	63	10	0	251	F	
PERGAMINO	33	54	0	60	35	0	212	F	#
PERGAMINO	33	54	0	60	35	0	217	F	
PERGAMINO	33	54	0	60	35	0	227	D	
PERGAMINO	33	54	0	60	35	0	242	D	
PERGAMINO	33	54	0	60	35	0	246	D	
PERGAMINO	33	54	0	60	35	0	249	D	
PERGAMINO	33	54	0	60	35	0	254	D	
PERGAMINO	33	54	0	60	35	0	294	E	
PERGAMINO	33	53	0	60	34	0	299	F	#
PIGUE	37	37	0	62	24	0	242	E	#
PIGUE	37	37	0	62	24	0	235	D	
PIGUE	37	37	0	62	24	0	239	D	
PINAMAR	37	8	0	56	52	0	221	E	
PINAMAR	37	8	0	56	52	0	251	D	
PINAMAR	37	8	0	56	52	0	255	D	
PINAMAR	37	8	0	56	52	0	288	E	
PINAMAR	37	8	0	56	52	0	294	E	
PINAMAR	37	8	0	56	52	0	298	E	
PUNTA ALTA	38	54	0	62	4	0	201	F	
PUNTA ALTA	38	54	0	62	4	0	204	F	
PUNTA ALTA	38	54	0	62	4	0	208	F	
PUNTA ALTA	38	54	0	62	4	0	214	E	
PUNTA ALTA	38	54	0	62	4	0	260	D	
PUNTA ALTA	38	54	0	62	4	0	263	D	
PUNTA ALTA	38	54	0	62	4	0	266	D	
PUNTA ALTA	38	54	0	62	4	0	269	D	
PUNTA ALTA	38	54	0	62	4	0	272	D	

Localidad	Latitud			Longitud			Canal	Categoría	Situación
	Grados	Minutos	Segundos	Grados	Minutos	Segundos			
QUEQUEN	38	32	0	58	42	0	281	G	
RAMALLO	33	29	0	60	1	0	228	D	
RAMALLO	33	29	0	60	1	0	284	D	
RAMALLO	33	29	0	60	1	0	290	E	
RANCHOS	35	31	0	58	20	0	213	G	
RANCHOS	35	31	0	58	20	0	217	F	
RAUCH	36	47	0	59	5	0	225	D	
RAUCH	36	47	0	59	5	0	229	D	
RAUCH	36	47	0	59	5	0	257	F	
RAUCH	36	47	0	59	5	0	265	E	
RIVADAVIA	35	30	0	62	58	0	246	E	
ROJAS	34	12	0	60	44	0	219	E	
ROJAS	34	12	0	60	44	0	224	D	
ROJAS	34	12	0	60	44	0	252	D	
ROJAS	34	12	0	60	44	0	256	D	
ROJAS	34	12	0	60	44	0	270	G	
ROQUE PEREZ	35	24	0	59	20	0	220	G	
SALADILLO	35	38	0	59	47	0	214	E	
SALADILLO	35	38	0	59	47	0	218	F	
SALADILLO	35	38	0	59	47	0	222	D	
SALADILLO	35	38	0	59	47	0	243	E	
SALADILLO	35	38	0	59	47	0	265	D	
SALADILLO	35	38	0	59	47	0	270	D	
SALTO	34	18	0	60	15	0	215	E	
SALTO	34	18	0	60	15	0	218	F	
SALTO	34	18	0	60	15	0	237	D	
SALTO	34	18	0	60	15	0	273	D	
SALTO	34	18	0	60	15	0	278	D	
SAMBOROMBON	35	19	0	58	2	0	296	C	#
SAN ANDRES DE GILES	34	26	0	59	28	0	233	D	
SAN ANDRES DE GILES	34	26	0	59	28	0	243	D	
SAN ANTONIO DE ARECO	34	15	0	59	29	0	206	F	#
SAN ANTONIO DE ARECO	34	15	0	59	29	0	214	G	
SAN ANTONIO DE ARECO	34	15	0	59	29	0	218	F	
SAN ANTONIO DE ARECO	34	15	0	59	29	0	253	D	
SAN ANTONIO DE ARECO	34	15	0	59	29	0	269	D	
SAN ANTONIO DE ARECO	34	15	0	59	28	0	297	F	#
SAN BERNARDO	36	42	0	56	41	0	236	D	
SAN BERNARDO	36	42	0	56	41	0	241	D	
SAN BERNARDO	36	42	0	56	41	0	295	E	
SAN BERNARDO	36	42	0	56	41	0	298	E	

SAN C. DE BOLIVAR	36	14	0	61	7	0	217	F	
SAN C. DE BOLIVAR	36	14	0	61	7	0	220	F	
SAN C. DE BOLIVAR	36	14	0	61	7	0	228	D	
SAN C. DE BOLIVAR	36	14	0	61	7	0	232	D	
SAN C. DE BOLIVAR	36	14	0	61	7	0	236	D	
SAN C. DE BOLIVAR	36	14	0	61	7	0	240	D	
SAN C. DEL TUYU	36	22	0	56	44	0	224	E	
SAN C. DEL TUYU	36	22	0	56	44	0	226	E	
SAN C. DEL TUYU	36	22	0	56	44	0	286	F	
SAN M. DEL MONTE	35	25	0	58	49	0	284	D	
SAN M. DEL MONTE	35	25	0	58	49	0	289	D	
SAN NICOLAS	33	21	0	60	13	0	202	F	#
SAN NICOLAS	33	21	0	60	13	0	217	F	
SAN NICOLAS	33	21	0	60	13	0	223	D	
SAN NICOLAS	33	21	0	60	13	0	233	D	
SAN NICOLAS	33	21	0	60	13	0	237	E	#
SAN NICOLAS	33	21	0	60	13	0	241	D	
SAN NICOLAS	33	21	0	60	13	0	263	D	#
SAN NICOLAS	33	21	0	60	13	0	277	C	
SAN NICOLAS	33	21	0	60	13	0	281	D	
SAN PEDRO	33	39	0	59	41	0	218	E	
SAN PEDRO	33	39	0	59	41	0	222	D	
SAN PEDRO	33	39	0	59	41	0	225	D	
SAN PEDRO	33	39	0	59	41	0	230	E	
SAN PEDRO	33	39	0	59	41	0	235	D	
SAN PEDRO	33	39	0	59	41	0	239	D	
SANTA C. DEL MAR	37	51	0	57	30	0	202	G	#
SANTA C. DEL MAR	37	50	0	57	30	0	291	E	
SANTA TERESITA	36	33	0	56	42	0	245	D	
SANTA TERESITA	36	33	0	56	42	0	252	E	
SANTA TERESITA	36	33	0	56	42	0	261	E	
SANTA TERESITA	36	33	0	56	42	0	282	F	

Localidad	Latitud			Longitud			Canal	Categoría	Situación
	Grados	Minutos	Segundos	Grados	Minutos	Segundos			
TANDIL	37	19	0	59	8	0	215	E	
TANDIL	37	19	0	59	8	0	219	F	
TANDIL	37	19	0	59	8	0	230	E	#
TANDIL	37	19	0	59	8	0	246	E	#
TANDIL	37	21	0	59	6	0	258	D	#
TANDIL	37	19	0	59	8	0	261	D	
TANDIL	37	19	0	59	8	0	264	D	
TANDIL	37	19	0	59	8	0	267	D	
TANDIL	37	19	0	59	8	0	270	D	
TANDIL	37	19	0	59	8	0	274	D	
TANDIL	37	19	0	59	8	0	289	G	
TANDIL	37	19	0	59	8	0	292	F	
TANDIL	37	19	0	59	8	0	295	E	
TANDIL	37	19	0	59	8	0	298	E	
TAPALQUE	36	21	0	60	1	0	269	D	#
TORNQUIST	38	6	0	62	14	0	249	G	
TORNQUIST	38	6	0	62	14	0	283	F	
TRENQUE LAUQUEN	35	58	0	62	44	0	203	F	#
TRENQUE LAUQUEN	35	58	0	62	44	0	221	E	#
TRENQUE LAUQUEN	35	58	0	62	44	0	226	D	
TRENQUE LAUQUEN	35	58	0	62	44	0	230	D	
TRENQUE LAUQUEN	35	58	0	62	44	0	234	D	
TRENQUE LAUQUEN	35	58	0	62	44	0	238	D	
TRENQUE LAUQUEN	35	58	0	62	44	0	286	F	
TRES ARROYOS	38	21	0	60	17	0	204	F	#
TRES ARROYOS	38	23	0	60	17	0	208	F	#
TRES ARROYOS	38	23	0	60	17	0	214	E	
TRES ARROYOS	38	22	0	60	16	0	237	E	#
TRES ARROYOS	38	23	0	60	17	0	241	D	
TRES ARROYOS	38	23	0	60	17	0	245	D	
TRES ARROYOS	38	23	0	60	17	0	249	D	
TRES ARROYOS	38	23	0	60	17	0	253	D	
TRES ARROYOS	38	23	0	60	17	0	260	F	
TRES LOMAS	36	28	0	62	52	0	268	E	
VALERIA DEL MAR	37	0	0	56	51	0	287	E	
VEDIA	34	30	0	61	33	0	211	E	
VEDIA	34	30	0	61	33	0	226	F	
VERÓNICA	35	24	0	57	20	0	218	E	
VILLA GESELL	37	15	0	56	58	0	214	F	
VILLA GESELL	37	15	0	56	58	0	217	F	
VILLA GESELL	37	15	0	56	58	0	220	E	
VILLA GESELL	37	15	0	56	58	0	230	D	
VILLA GESELL	37	15	0	56	58	0	234	D	
VILLA GESELL	37	15	0	56	58	0	238	D	
ZARATE	34	6	0	59	1	0	227	D	
ZARATE	34	6	0	59	1	0	246	D	
ZARATE	34	6	0	59	1	0	287	D	

Indica las emisoras que cuentan con Licencia o Autorización Ley 22.285

PROVINCIA
DE
CATAMARCA

Localidad	Latitud			Longitud			Canal	Categoría	Situación
	Grados	Minutos	Segundos	Grados	Minutos	Segundos			
ANDALGALA	27	35	0	66	20	0	211	E	
ANDALGALA	27	35	0	66	20	0	250	D	
BELEN	27	39	0	67	1	0	251	D	
BELEN	27	39	0	67	1	0	291	F	
CATAMARCA	28	29	0	65	47	0	217	E	
CATAMARCA	28	29	0	65	47	0	244	E	
CATAMARCA	28	29	0	65	47	0	246	F	
CATAMARCA	28	29	0	65	47	0	248	G	
CATAMARCA	28	29	0	65	47	0	251	D	
CATAMARCA	28	29	0	65	47	0	254	C	
CATAMARCA	28	29	0	65	47	0	257	B	
CATAMARCA	28	29	0	65	47	0	261	D	
CATAMARCA	28	29	0	65	47	0	268	D	

Localidad	Latitud			Longitud			Canal	Categoría	Situación
	Grados	Minutos	Segundos	Grados	Minutos	Segundos			
CATAMARCA	28	29	0	65	47	0	280	A	
CATAMARCA	28	29	0	65	47	0	283	A	
EL PORTEZUELO	28	28	0	65	38	0	294	A	#
EL RÓDEO	28	15	0	65	53	0	228	G	
FIAMBALA	27	41	0	67	37	0	241	E	
FIAMBALA	27	41	0	67	37	0	250	D	
HUALFIN	27	15	0	66	50	0	203	E	#
POMAN	28	25	0	66	13	0	249	G	
S. F. DEL V. DE CATAMARCA	28	29	0	65	47	0	204	D	#
S. F. DEL V. DE CATAMARCA	28	29	0	65	47	0	222	D	#
S. F. DEL V. DE CATAMARCA	28	29	0	65	47	0	264	D	#
S. F. DEL V. DE CATAMARCA	28	29	0	65	47	0	277	C	#
S. F. DEL V. DE CATAMARCA	28	29	0	65	47	0	298	E	#
SANTA MARIA	26	43	0	66	3	0	233	F	#
SANTA MARIA	26	43	0	66	3	0	250	E	
SANTA MARIA	26	43	0	66	3	0	253	D	
TINOGASTA	28	3	0	67	34	0	236	G	
TINOGASTA	28	3	0	67	34	0	252	D	
TINOGASTA	28	3	0	67	34	0	270	F	
TINOGASTA	28	3	0	67	34	0	272	F	
VALLE VIEJO	28	28	0	65	44	0	291	E	
VALLE VIEJO (CO. ANCASTI)	28	32	0	65	35	0	214	A	#

Indica las emisoras que cuentan con Licencia o Autorización Ley 22285

PROVINCIA
DE
CHACO

Localidad	Latitud			Longitud			Canal	Categoría	Situación
	Grados	Minutos	Segundos	Grados	Minutos	Segundos			
BARRANQUERAS	27	29	0	58	56	0	289	E	
BARRANQUERAS	27	29	0	58	56	0	293	E	
BARRANQUERAS	27	29	0	58	56	0	295	E	
BARRANQUERAS	27	29	0	58	56	0	297	E	
BARRANQUERAS	27	29	0	58	56	0	299	E	
CHARATA	27	13	0	61	11	0	200	E	
CHARATA	27	13	0	61	11	0	239	F	#
CHARATA	27	13	0	61	11	0	276	D	
COLONIAS UNIDAS	26	42	0	59	38	0	226	E	#
CORZUELA	26	58	0	60	58	0	200	E	
FONTANA	27	25	0	59	2	0	296	E	
FONTANA	27	25	0	59	2	0	298	E	
GEN. J. DE SAN MARTIN	26	33	0	59	20	0	211	E	
GEN. J. DE SAN MARTIN	26	33	0	59	20	0	213	E	
GEN. J. DE SAN MARTIN	26	33	0	59	20	0	215	E	
GEN. J. DE SAN MARTIN	26	33	0	59	20	0	217	E	
GEN. J. DE SAN MARTIN	26	33	0	59	20	0	279	D	
HERMOSO CAMPO	27	37	0	61	21	0	211	E	
HERMOSO CAMPO	27	37	0	61	21	0	213	E	
JÓSE DE SAN MARTIN	26	33	0	59	20	0	276	D	#
JUAN JOSE CASTELLI	25	57	0	60	38	0	213	E	
JUAN JOSE CASTELLI	25	57	0	60	38	0	215	E	
JUAN JOSE CASTELLI	25	57	0	60	38	0	276	D	
LA LEONESA	27	3	0	58	44	0	233	E	
LAS BRENAS	27	5	0	61	5	0	233	E	
LAS PALMAS	27	4	0	58	41	0	231	E	
MACHAGAI	26	56	0	60	3	0	216	E	
MACHAGAI	26	56	0	60	3	0	218	E	
NUEVA POMPEYA	24	56	0	61	31	0	224	F	#
PRES. DE LA PLAZA	27	1	0	59	51	0	278	D	
PRES. ROQUE SAENZ PEÑA	26	48	0	60	27	0	227	B	#

Localidad	Latitud			Longitud			Canal	Categoría	Situación
	Grados	Minutos	Segundos	Grados	Minutos	Segundos			
PRES. ROQUE SAENZ PEÑA	26	47	46	60	26	48	260	C	#
PRS. ROQUE S. PEÑA	26	48	0	60	27	0	208	E	
PRS. ROQUE S. PEÑA	26	48	0	60	27	0	210	E	
PRS. ROQUE S. PEÑA	26	48	0	60	27	0	212	E	
PRS. ROQUE S. PEÑA	26	48	0	60	27	0	252	D	
PRS. ROQUE S. PEÑA	26	48	0	60	27	0	274	D	
PUERTO TIROL	27	23	0	59	5	0	207	E	
QUITILIPÍ	26	53	0	60	14	0	200	E	
QUITILIPÍ	26	53	0	60	14	0	202	E	
RESISTENCIA	27	27	0	58	59	0	202	E	
RESISTENCIA	27	27	0	58	59	0	204	E	
RESISTENCIA	27	27	0	58	59	0	206	E	
RESISTENCIA	27	27	0	58	59	0	208	E	
RESISTENCIA	27	27	0	58	59	0	210	E	
RESISTENCIA	27	27	0	58	59	0	212	E	
RESISTENCIA	27	27	0	58	59	0	214	E	
RESISTENCIA	27	27	0	58	59	0	216	E	#
RESISTENCIA	27	27	0	58	59	0	218	E	
RESISTENCIA	27	27	0	58	59	0	220	E	
RESISTENCIA	27	27	0	58	59	0	222	E	
RESISTENCIA	27	27	0	58	59	0	224	E	
RESISTENCIA	27	27	0	58	59	0	226	E	
RESISTENCIA	27	27	0	58	59	0	228	E	
RESISTENCIA	27	27	0	58	59	0	230	E	
RESISTENCIA	27	27	0	58	59	0	232	E	
RESISTENCIA	27	27	0	58	59	0	234	E	
RESISTENCIA	27	27	0	58	59	0	241	E	
RESISTENCIA	27	27	0	59	0	0	244	B	#
RESISTENCIA	27	27	0	58	59	0	250	C	
RESISTENCIA	27	27	0	59	0	0	253	C	#
RESISTENCIA	27	27	0	58	59	0	265	A	
RESISTENCIA	27	27	0	58	59	23	268	B	#
RESISTENCIA	27	27	0	58	59	0	277	D	
RESISTENCIA	27	27	0	58	59	0	280	B	
RESISTENCIA	27	27	0	58	59	0	285	E	
RESISTENCIA	27	27	0	58	59	0	287	E	
RESISTENCIA	27	27	0	58	59	0	291	E	#
SANTA SYLVINA	27	49	0	61	9	0	216	E	
VILLA ANGELA	27	35	0	60	43	0	205	E	
VILLA ANGELA	27	35	0	60	43	0	207	E	
VILLA ANGELA	27	35	0	60	43	0	211	E	
VILLA ANGELA	27	35	0	60	43	0	213	E	
VILLA ANGELA	27	35	0	60	43	0	256	D	
VILLA BERTHET	27	17	0	60	25	0	202	E	
VILLA BERTHET	27	17	0	60	25	0	204	E	

Indica las emisoras que cuentan con Licencia o Autorización Ley 22.285

**PROVINCIA
DE
CHUBUT**

Localidad	Latitud			Longitud			Canal	Categoría	Situación
	Grados	Minutos	Segundos	Grados	Minutos	Segundos			
CHOLILA	42	31	0	71	27	0	213	G	
COMODORO RIVADAVIA	45	52	0	67	29	0	204	F	#
COMODORO RIVADAVIA	45	52	0	67	29	0	220	E	
COMODORO RIVADAVIA	45	52	0	67	29	0	225	C	#
COMODORO RIVADAVIA	45	52	0	67	29	0	244	E	
COMODORO RIVADAVIA	45	52	0	67	29	0	248	E	
COMODORO RIVADAVIA	45	52	0	67	29	0	251	D	
COMODORO RIVADAVIA	45	52	0	67	29	0	255	D	
COMODORO RIVADAVIA	45	52	0	67	29	0	258	D	
COMODORO RIVADAVIA	45	52	0	67	29	0	262	C	
COMODORO RIVADAVIA	45	52	0	67	29	0	265	B	
COMODORO RIVADAVIA	45	52	0	67	29	0	269	A	

Localidad	Latitud			Longitud			Canal	Categoría	Situación
	Grados	Minutos	Segundos	Grados	Minutos	Segundos			
COMODORO RIVADAVIA	45	51	20	67	28	50	297	F	#
ESQUEL	42	55	0	71	21	0	210	D	#
ESQUEL	42	55	0	71	21	0	246	F	
ESQUEL	42	55	0	71	21	0	250	F	
ESQUEL	42	55	0	71	21	0	270	C	
ESQUEL	42	55	0	71	21	0	273	D	
ESQUEL	42	55	0	71	21	0	276	D	
ESQUEL	42	55	0	71	21	0	279	D	
GAN GAN	42	33	0	68	18	0	201	F	#
LAGO PUELO	42	5	0	71	37	0	281	G	
PASO RIO MAYO	45	41	0	70	16	0	201	D	#
PUERTO MADRYN	42	47	0	65	2	0	202	F	#
PUERTO MADRYN	42	47	0	65	2	0	221	F	
PUERTO MADRYN	42	47	0	65	2	0	241	F	
PUERTO MADRYN	42	47	0	65	2	0	253	D	
PUERTO MADRYN	42	47	0	65	2	0	256	D	
PUERTO MADRYN	42	47	0	65	2	0	259	D	
PUERTO MADRYN	42	47	0	65	2	0	262	B	
PUERTO MADRYN	42	47	0	65	2	0	266	C	
RADATILLY	45	56	0	67	34	0	201	G	#
RAWSON	43	18	0	65	6	0	205	G	
RAWSON	43	15	0	65	18	0	230	B	#
RAWSON	43	18	0	65	6	0	254	D	
RAWSON	43	18	0	65	6	0	260	D	
RAWSON	43	18	0	65	6	0	268	D	
RAWSON	43	18	0	65	6	0	274	E	#
RAWSON	43	18	0	65	6	0	277	C	
RAWSON	43	18	0	65	6	0	291	F	
SARMIENTO	45	35	0	69	5	0	257	G	
TRELEW	43	15	0	65	18	0	208	F	#
TRELEW	43	15	0	65	18	0	212	F	
TRELEW	43	15	0	65	18	0	218	F	
TRELEW	43	15	0	65	18	0	239	C	#
TRELEW	43	15	0	65	18	0	251	D	
TRELEW	43	15	0	65	18	0	257	D	
TRELEW	43	15	0	65	18	0	264	D	
TRELEW	43	15	0	65	18	0	271	C	
TRELEW	43	15	0	65	18	0	280	B	
TRELEW	43	15	0	65	18	0	290	E	

Indica las emisoras que cuentan con Licencia o Autorización Ley 22.285

PROVINCIA
DE
CORDOBA

Localidad	Latitud			Longitud			Canal	Categoría	Situación
	Grados	Minutos	Segundos	Grados	Minutos	Segundos			
ALCIRA GIGENA	32	46	0	64	20	0	298	E	
ALMAFUERTE	32	12	0	64	15	0	216	F	#
ALTA GRACIA	31	40	0	64	26	0	209	F	
ALTA GRACIA	31	40	0	64	26	0	211	F	
ALTA GRACIA	31	40	0	64	26	0	229	D	
ALTA GRACIA	31	40	0	64	26	0	251	F	#
ALTA GRACIA	31	40	0	64	26	0	294	F	#
ARGUELLO	31	21	0	64	15	0	205	F	
ARGUELLO (D.T.O. CAPITAL)	31	20	22	64	15	26	227	D	#
ARIAS	33	39	0	62	24	0	290	G	
ARROYITO	31	25	0	63	3	0	263	F	#
ARROYITO	31	26	0	63	3	0	291	F	
BALNEARIA	31	0	0	62	40	0	216	E	
BELL VILLE	32	37	18	62	40	19	283	E	#
BELL VILLE	32	37	25	62	42	30	288	E	#
BELL VILLE	32	38	0	62	41	0	294	G	
BERROTARAN	32	27	0	64	23	0	293	E	
BRINCKMANN	30	52	0	62	3	0	263	F	#
CAMILO ALDAO	33	7	33	62	5	28	211	E	#
CANALS	33	34	0	62	53	0	295	E	
CAPILLA DEL MONTE	30	51	40	64	31	30	222	E	#
CAPILLA DEL MONTE	30	52	0	64	33	0	291	F	
CAVANAGH	33	28	0	62	20	0	216	F	
CERRO COLORADO	30	6	0	63	55	0	226	D	#
CERRO LOS LINDEROS	32	0	0	64	46	0	236	C	#
COLONIA CAROYA	31	3	0	64	5	0	282	E	
COLONIA SAN BARTOLOME	31	31	40	62	43	25	244	D	#
CORDOBA	31	25	0	64	11	0	202	E	
CORDOBA	31	25	0	64	11	0	204	E	

Localidad	Latitud			Longitud			Canal	Categoría	Situación
	Grados	Minutos	Segundos	Grados	Minutos	Segundos			
CORDOBA	31	25	0	64	11	0	206	E	
CORDOBA	31	25	0	64	11	0	208	E	
CORDOBA	31	25	0	64	11	0	210	E	
CORDOBA	31	25	0	64	11	0	212	E	
CORDOBA	31	25	0	64	11	0	214	E	
CORDOBA	31	25	0	64	11	0	217	A	#
CORDOBA	31	25	0	64	11	0	220	E	
CORDOBA	31	24	16	64	12	39	223	F	#
CORDOBA	31	25	0	64	11	0	232	C	#
CORDOBA	31	25	0	64	11	0	235	E	
CORDOBA	31	25	0	64	11	0	237	F	
CORDOBA	31	25	0	64	11	0	239	E	
CORDOBA	31	25	0	64	11	0	241	E	
CORDOBA	31	25	0	64	11	0	243	E	
CORDOBA	31	25	0	64	11	0	245	E	
CORDOBA	31	25	0	64	11	0	247	E	
CORDOBA	31	25	0	64	11	0	249	E	
CORDOBA	31	25	0	64	11	0	252	F	
CORDOBA	31	25	0	64	11	0	254	E	
CORDOBA	31	25	0	64	11	0	256	E	
CORDOBA	31	23	10	64	10	0	259	A	#
CORDOBA	31	25	45	64	11	14	263	A	#
CORDOBA	31	26	0	64	6	45	268	A	#
CORDOBA	31	25	16	64	11	8	272	A	#
CORDOBA	31	25	0	64	11	0	275	A	
CORDOBA	31	25	0	64	11	0	278	A	
CORDOBA	31	25	0	64	11	0	281	E	
CORDOBA	31	25	0	64	11	0	283	F	
CORDOBA	31	25	0	64	11	0	286	D	#
CORDOBA	31	25	0	64	11	0	289	E	
CORDOBA	31	25	0	64	11	0	291	E	
CORDOBA	31	25	0	64	11	0	293	E	
CORDOBA	31	25	0	64	11	0	295	F	
CORDOBA	31	25	0	64	11	0	297	F	
CORDOBA	31	34	59	64	13	34	299	F	#
CORDOBA	31	25	0	64	11	0	300	E	
CORONEL MOLDES	33	38	0	64	33	0	263	F	#
CORRAL DE BUSTOS	33	18	0	62	11	0	219	E	

COSQUIN	31	14	0	64	27	0	207	F	
COSQUIN	31	14	0	64	27	0	263	F	#
CRUZ ALTA	33	1	0	61	49	0	215	E	#
CRUZ DEL EJE	30	44	0	64	49	0	201	G	
CRUZ DEL EJE	30	44	0	64	49	0	204	F	
CRUZ DEL EJE	30	44	0	64	49	0	207	F	
CRUZ DEL EJE	30	47	10	64	37	35	234	D	#
CRUZ DEL EJE	30	43	0	64	48	0	263	F	#
CRUZ DEL EJE	30	44	0	64	49	0	266	D	
DEAN FUNES	30	25	40	64	21	20	203	E	#
DEAN FUNES	30	26	0	64	21	0	206	G	
DEAN FUNES	30	26	0	64	21	0	211	F	
DEAN FUNES	30	25	0	64	21	0	263	F	#
DEVOTO	31	25	0	62	19	0	255	D	#
DEVOTO	31	24	0	62	20	0	263	F	#
EMBALSE	32	11	0	64	24	0	290	F	
ETRURIA	32	56	23	63	14	33	203	E	#
GENERAL CABRERA	32	49	0	63	53	0	263	F	#
GENERAL CABRERA	32	48	25	63	51	48	269	E	#
GENERAL CABRERA	32	49	0	63	53	0	296	E	
GENERAL DEHEZA	32	47	0	63	48	0	215	F	
GENERAL ROCA	32	44	0	61	56	0	299	G	
HERNANDO	32	26	0	63	44	0	263	F	#
HERNANDO	32	26	0	63	44	0	290	E	
HERNANDO	32	26	0	63	44	0	294	E	
HIPOLITO BOUCHARD	34	43	0	63	30	0	250	D	#
HUINCA RENANCO	34	50	0	64	22	0	260	D	
HUINCA RENANCO	34	50	0	64	22	0	293	D	#
ISLA VERDE	33	15	0	62	25	0	293	G	
JAMES CRAIK	32	9	35	63	28	5	285	D	#
JESUS MARIA	30	59	0	64	6	0	202	E	
JESUS MARIA	30	59	0	64	6	0	206	E	
JESUS MARIA	30	59	0	64	6	0	210	E	
JOVITA	34	30	0	63	56	0	217	G	
LA CALERA	31	21	0	64	25	0	250	F	
LA CARLOTA	33	26	0	63	18	0	263	F	#
LA CARLOTA	33	26	0	63	18	0	291	F	
LA CARLOTA	33	26	0	63	18	0	295	F	
LA CUMBRE	30	59	0	64	30	0	263	F	#
LA FALDA	31	5	0	64	29	0	263	F	#
LA FALDA	31	5	0	64	29	0	290	F	
LA FALDA	31	5	0	64	29	0	294	F	
LA FALDA	31	5	0	64	29	0	298	E	
LA PARA	30	53	0	62	59	0	219	E	#
LABORDE	33	9	0	62	51	0	205	G	
LABORDE	33	9	0	62	51	0	209	G	
LABOULAYE	34	7	0	63	23	0	210	F	#

Localidad	Latitud			Longitud			Canal	Categoría	Situación
	Grados	Minutos	Segundos	Grados	Minutos	Segundos			
LABOULAYE	34	7	0	63	23	0	259	D	
LABOULAYE	34	7	0	63	23	0	295	E	
LAGUNA LARGA	31	46	55	63	47	29	245	E	#
LAGUNA LARGA	31	46	43	63	47	54	280	E	#
LAS HIGUERAS	33	5	30	64	17	30	263	F	#
LAS VARILLAS	31	52	0	62	43	0	263	F	#
LAS VARILLAS	31	52	0	62	43	0	296	E	
LAS VARILLAS	31	52	0	62	43	0	299	E	
LEONES	32	39	58	62	18	17	269	E	#
LOS COCÓS	30	54	18	64	29	22	248	D	#
LOS SURGENTES	33	1	4	62	1	23	202	F	#
LOS ZORROS	32	37	10	63	47	50	224	F	#
LUQUE	31	38	35	63	20	29	226	C	#
MARCOS JUAREZ	32	41	0	62	6	0	206	F	#
MARCOS JUAREZ	32	41	0	62	6	0	217	F	
MARCOS JUAREZ	32	41	0	62	6	0	220	F	
MARCOS JUAREZ	32	41	0	62	6	0	229	E	#
MARCOS JUAREZ	32	41	0	62	6	0	241	D	#
MARCOS JUAREZ	32	41	0	62	6	0	259	D	
MARCOS JUAREZ	32	41	0	62	6	0	290	F	
MARCOS JUAREZ	32	41	0	62	6	0	293	F	
MARCOS JUAREZ	32	41	0	62	6	0	297	G	
MINA CLAVERO	31	42	0	65	0	0	263	F	#
MINA CLAVERO	31	43	0	65	1	0	287	G	
MINA CLAVERO	31	43	0	65	1	0	290	G	
MINA CLAVERO	31	43	0	65	1	0	293	F	
MINA CLAVERO	31	43	0	65	1	0	296	F	
MINA CLAVERO	31	43	0	65	1	0	299	F	
MONTE MAIZ	33	12	0	62	36	0	207	E	
MORRISON	32	36	0	62	50	0	263	F	#
MORRISON	32	36	0	62	50	0	293	E	
MORTEROS	30	44	0	62	0	0	212	E	#
OBISPO TREJO	30	47	17	63	25	48	207	E	#
OLIVA	32	3	0	63	34	0	204	E	
OLIVA	32	3	0	63	34	0	234	F	#
ONCATIVO	31	55	0	63	41	0	290	E	
PILAR	31	41	0	63	55	42	208	F	#
POZO DEL MOLLE	32	0	56	62	55	8	203	E	#
QUILINO	30	13	0	64	31	0	290	G	
RÍO CEBALLOS	31	11	0	64	20	0	209	E	
RÍO CEBALLOS	31	11	0	64	20	0	211	E	
RÍO CUARTO	33	8	0	64	21	0	202	E	

RIO CUARTO	33	8	0	64	21	0	223	B	
RIO CUARTO	33	8	0	64	21	0	227	C	
RIO CUARTO	33	7	30	64	20	0	230	C	#
RIO CUARTO	33	8	0	64	21	0	235	C	
RIO CUARTO	33	8	0	64	21	0	240	D	#
RIO CUARTO	33	8	0	64	21	0	245	D	
RIO CUARTO	33	7	42	64	20	50	249	D	#
RIO CUARTO	33	8	0	64	21	0	252	D	
RIO CUARTO	33	7	48	64	21	21	297	F	#
RIO TERCERO	32	11	0	64	6	0	233	D	#
RIO TERCERO	32	11	0	64	6	0	261	D	
RIO TERCERO	32	11	0	64	6	0	266	D	
RIO TERCERO	32	11	0	64	6	0	270	D	
RIO TERCERO	32	11	0	64	6	0	284	E	#
RIO TERCERO	32	11	0	64	6	0	291	E	
RIO TERCERO	32	11	0	64	6	0	295	E	
RIO TERCERO	32	10	30	64	6	35	299	F	#
S. R. DE CALAMUCHITA	32	4	0	64	33	0	287	F	
S. R. DE RIO PRIMERO	31	9	0	63	23	0	205	E	
SAN CARLOS MINAS	31	10	30	65	6	0	252	E	#
SAN FRANCISCO	31	21	50	62	5	11	204	F	#
SAN FRANCISCO	31	26	0	62	5	0	208	E	
SAN FRANCISCO	31	26	0	62	5	0	221	D	
SAN FRANCISCO	31	26	0	62	5	0	224	D	
SAN FRANCISCO	31	26	0	62	5	0	231	D	
SAN JAVIER	32	2	0	65	3	0	291	F	
SAN PEDRO	29	42	0	63	34	0	205	F	
SERRANO	34	28	0	63	32	0	298	G	
SERREZUELA	30	39	0	65	23	0	276	F	#
TANTI	31	21	0	64	36	0	282	E	
TICINO	32	40	35	63	26	0	220	E	#
UCACHA	33	3	0	63	30	0	292	G	
UNQUILLO	31	14	0	64	20	0	292	F	
UNQUILLO	31	14	0	64	20	0	296	E	
V. CARLOS PAZ	31	25	0	64	31	0	288	G	
V. CARLOS PAZ	31	25	0	64	31	0	290	E	
V. CARLOS PAZ	31	25	0	64	31	0	292	E	
V. CARLOS PAZ	31	25	0	64	31	0	294	E	
V. CARLOS PAZ	31	25	0	64	31	0	296	E	
VILLA ALLENDE	31	18	0	64	18	0	203	F	
VILLA ALLENDE	31	18	0	64	18	0	213	E	
VILLA CARLOS PAZ	31	25	0	64	31	0	224	D	#
VILLA CARLOS PAZ	31	21	0	64	30	0	286	F	#
VILLA CARLOS PAZ	31	25	50	64	30	0	299	F	#
VILLA CURA BROCHERO	31	42	3	65	1	30	247	F	#

Localidad	Latitud			Longitud			Canal	Categoría	Situación
	Grados	Minutos	Segundos	Grados	Minutos	Segundos			
VILLA DE SOTO	30	51	23	64	59	10	270	E	#
VILLA DEL DIQUE	32	11	0	64	28	0	300	F	#
VILLA DEL ROSARIO	31	35	0	63	32	0	294	E	
VILLA DEL TOTORAL	30	43	0	64	4	0	295	G	
VILLA DEL TOTORAL	30	43	0	64	4	0	299	E	
VILLA DÓLORES	31	57	0	65	12	0	215	F	
VILLA DÓLORES	31	57	0	65	12	0	219	F	
VILLA DÓLORES	31	56	40	65	11	15	221	E	#
VILLA DÓLORES	31	57	0	65	12	0	255	D	#
VILLA DÓLORES	31	56	44	65	12	25	297	F	#
VILLA HUIDOBRO	34	50	0	64	36	0	218	E	
VILLA HUIDOBRO	34	50	0	64	36	0	263	F	#
VILLA MARIA	32	24	35	63	15	16	201	C	#
VILLA MARIA	32	25	0	63	15	0	212	E	
VILLA MARIA	32	25	0	63	15	0	215	G	
VILLA MARIA	32	25	0	63	15	0	218	F	
VILLA MARIA	32	25	0	63	15	0	242	C	
VILLA MARIA	32	25	0	63	15	0	248	D	#
VILLA MARIA	32	24	35	63	15	16	253	C	#
VILLA MARIA	32	25	0	63	15	0	257	C	
VILLA MARIA	32	25	0	63	15	0	260	D	
VILLA MARIA	32	25	0	63	15	0	267	D	
VILLA MARIA	32	24	29	63	12	16	222	D	#
VILLA NUEVA	32	26	0	63	15	0	263	F	#
VILLA NUEVA	32	26	0	63	15	0	292	E	
VILLA RUMIPAL	32	11	0	64	29	0	220	G	#

PROVINCIA
DE
CORRIENTES

Localidad	Latitud			Longitud			Canal	Categoría	Situación
	Grados	Minutos	Segundos	Grados	Minutos	Segundos			
ALVEAR	29	6	0	56	32	0	215	E	
BELLA VISTA	28	31	0	59	2	0	221	E	
BELLA VISTA	28	31	0	59	2	0	225	D	#
BELLA VISTA	28	31	0	59	2	0	229	E	
BELLA VISTA	28	31	0	59	2	0	279	D	
CAA CATI	27	45	0	57	37	0	207	E	
CAA CATI	27	45	0	57	37	0	257	D	
CORRIENTES	27	28	0	58	51	0	201	E	

CORRIENTES	27	28	0	58	51	0	205	E	
CORRIENTES	27	28	0	58	51	0	207	E	
CORRIENTES	27	28	0	58	51	0	209	E	
CORRIENTES	27	28	0	58	51	0	211	E	
CORRIENTES	27	28	0	58	51	0	217	E	
CORRIENTES	27	28	0	58	51	0	221	E	
CORRIENTES	27	28	0	58	51	0	223	E	
CORRIENTES	27	28	0	58	51	0	225	E	
CORRIENTES	27	28	0	58	51	0	227	E	
CORRIENTES	27	29	12	58	50	5	237	B	#
CORRIENTES	27	28	0	58	51	0	256	C	
CORRIENTES	27	28	0	58	51	0	259	B	
CORRIENTES	27	28	0	58	51	0	262	B	
CORRIENTES	27	28	0	58	51	0	271	A	
CORRIENTES	27	28	0	58	51	0	283	D	
CORRIENTES	27	28	0	58	51	0	286	E	
CURUZU CUATIA	29	49	0	58	3	0	215	E	
CURUZU CUATIA	29	49	0	58	3	0	265	C	
CURUZU CUATIA	29	47	0	58	3	0	296	D	#
EMPEDRADO	27	51	0	58	23	0	204	E	
EMPEDRADO	27	51	0	58	23	0	278	D	#
ESQUINA	30	0	0	59	31	0	206	E	
GOB VIRASORO	28	4	0	56	2	0	225	E	
GOYA	29	8	0	59	15	0	206	E	
GOYA	29	8	0	59	15	0	208	E	
GOYA	29	8	0	59	15	0	210	E	
GOYA	29	8	0	59	15	0	210	D	#
GOYA	29	8	0	59	15	0	212	E	
GOYA	29	8	0	59	17	0	252	B	#
ITATI	27	16	0	58	14	0	290	E	
ITUZAINGÓ	27	36	0	56	41	0	202	E	
ITUZAINGÓ	27	36	0	56	41	0	204	E	
ITUZAINGÓ	27	36	0	56	41	0	206	F	
MBURUCUYA	28	3	0	58	14	0	219	E	
MERCEDES	29	11	0	58	4	0	228	D	#
MOCORETA	30	31	0	57	57	0	217	E	
MOCORETA	30	31	0	57	57	0	241	C	

Localidad	Latitud			Longitud			Canal	Categoría	Situación
	Grados	Minutos	Segundos	Grados	Minutos	Segundos			
MONTE CASEROS	30	15	0	57	38	0	201	F	#
MONTE CASEROS	30	17	0	57	38	0	203	E	
MONTE CASEROS	30	17	0	57	38	0	238	C	
PARADA PUCHETA	29	54	15	57	34	8	229	D	#
PASO DE LA PATRIA	27	19	0	58	35	0	288	E	
PASO DE LOS LIBRES	29	43	0	57	7	0	215	E	
PASO DE LOS LIBRES	29	43	0	57	5	0	224	B	#
PASO DE LOS LIBRES	29	43	0	57	7	0	261	D	#
PASO DE LOS LIBRES	29	43	0	57	7	0	274	D	
SALADAS	28	16	0	58	37	0	216	E	
SALADAS	28	16	0	58	37	0	218	E	
SALADAS	28	16	0	58	37	0	294	D	#
SAN CAYETANO	27	34	0	58	41	31	274	E	#
SAN LUIS DEL PALMAR	27	30	30	58	33	11	203	F	#
SAN LUIS DEL PALMAR	27	30	0	58	34	0	206	E	
SAN MIGUEL	27	59	44	57	30	5	205	F	#
SANTO TOME	28	33	0	56	3	0	228	E	
SANTO TOME	28	33	0	56	3	0	230	E	
SANTO TOME	28	33	0	56	2	0	263	B	#
SAUCE	30	4	0	58	46	0	204	E	

Indica las emisoras que cuentan con Licencia o Autorización Ley 22.285

PROVINCIA
DE
ENTRE RÍOS

Localidad	Latitud			Longitud			Canal	Categoría	Situación
	Grados	Minutos	Segundos	Grados	Minutos	Segundos			
ALDEA BRASILEIRA	31	53	0	60	35	0	204	E	
ALDEA BRASILEIRA	31	53	0	60	35	0	206	E	
BASAVILBASO	32	23	0	58	53	0	201	E	
BOVRIL	31	21	0	59	27	0	204	E	
CASEROS	32	37	0	58	35	0	201	E	
CERRITO	31	35	0	60	4	0	201	E	
CHAJARI	30	45	15	57	58	50	204	F	#
COLÓN	32	14	0	58	8	0	229	D	#
CONCEPCION DEL URUGUAY	32	29	0	58	14	0	201	E	
CONCEPCION DEL URUGUAY	32	29	0	58	14	0	203	E	
CONCEPCION DEL URUGUAY	32	29	0	58	14	0	217	F	#
CONCEPCION DEL URUGUAY	32	29	0	58	14	0	225	D	#
CONCEPCION DEL URUGUAY	32	29	7	58	13	52	239	D	#
CONCORDIA	31	23	0	58	1	0	205	E	
CONCORDIA	31	23	51	58	1	30	207	F	#
CONCORDIA	31	23	0	58	1	0	209	E	
CONCORDIA	31	23	0	58	1	0	211	E	
CONCORDIA	31	23	0	58	1	0	213	E	
CONCORDIA	31	23	0	58	1	0	215	E	
CONCORDIA	31	23	0	58	1	0	217	E	
CONCORDIA	31	23	0	58	1	0	232	E	
CONCORDIA	31	24	0	58	1	0	247	C	#
CONCORDIA	31	23	0	58	1	0	250	D	
CONCORDIA	31	23	17	58	0	30	297	F	#
CONCORDIA	31	23	20	58	1	0	299	F	#
CRESPO	32	3	0	60	19	0	201	G	
CRESPO	32	3	0	60	19	0	203	E	
CRESPO	32	3	0	60	19	0	205	E	
CRESPO	32	3	0	60	19	0	207	E	
CRESPO	32	3	0	60	19	0	209	F	#
CRESPO	32	3	0	60	19	0	211	E	
CRESPO	32	3	0	60	19	0	252	C	
DIAMANTE	32	4	0	60	39	0	201	E	
DIAMANTE	32	4	0	60	39	0	203	E	
FEDERACION	31	1	0	57	53	0	204	E	
FEDERAL	30	57	0	58	46	0	204	E	
GENERAL CAMPOS	31	32	0	58	23	0	204	E	
GRAL. GALARZA	32	44	0	59	24	0	201	E	
GRAL. RAMIREZ	32	11	0	60	13	0	201	E	
GUALEGUAY	33	9	0	59	22	0	201	E	

Localidad	Latitud			Longitud			Canal	Categoría	Situación
	Grados	Minutos	Segundos	Grados	Minutos	Segundos			
GALEGUAY	33	9	0	59	22	0	203	E	
GALEGUAY	33	9	0	59	22	0	205	E	
GALEGUAY	33	9	0	59	22	0	282	D	#
GALEGUAYCHU	33	1	0	58	31	0	201	E	
GALEGUAYCHU	33	1	0	58	31	0	203	E	
GALEGUAYCHU	33	1	0	58	31	0	205	E	
GALEGUAYCHU	33	1	0	58	31	0	208	E	
GALEGUAYCHU	33	1	0	58	31	0	210	E	
GALEGUAYCHU	33	9	0	58	31	0	212	G	#
GALEGUAYCHU	33	1	0	58	31	0	254	C	#
HASENKAMP	31	30	0	59	50	0	214	G	#
LA PAZ	30	46	0	59	38	0	201	E	
LA PAZ	30	46	0	59	38	0	203	E	
LA PAZ	30	46	0	59	38	0	205	F	#
LA PAZ	30	46	0	59	38	0	264	E	#
MACIA	32	11	0	59	24	0	201	E	
MARIA LUISA	31	52	0	60	25	0	203	F	
MARIA LUISA	31	52	0	60	25	0	205	F	
NOGOYA	32	24	0	59	47	0	202	E	
NOGOYA	32	24	0	59	47	0	204	E	
NOGOYA	32	24	0	59	47	0	206	G	#
ORO VERDE	31	49	0	60	31	0	202	F	
PARANA	31	44	0	60	32	0	201	F	
PARANA	31	44	0	60	32	0	203	F	
PARANA	31	44	0	60	32	0	205	F	
PARANA	31	44	0	60	32	0	207	E	
PARANA	31	44	0	60	32	0	209	E	
PARANA	31	44	0	60	32	0	211	E	
PARANA	31	44	0	60	32	0	213	E	
PARANA	31	44	0	60	32	0	215	E	
PARANA	31	44	0	60	32	0	217	E	
PARANA	31	44	0	60	32	0	219	E	
PARANA	31	44	0	60	32	0	227	C	#
PARANA	31	44	0	60	32	0	231	E	
PARANA	31	44	0	60	32	0	233	E	
PARANA	31	44	0	60	32	0	239	C	#
PARANA	31	44	0	60	32	0	260	D	
PARANA	31	44	0	60	32	0	266	D	
PARANA	31	44	0	60	32	0	275	A	
PARANA	31	44	0	60	32	0	279	D	#
PARANA	31	42	30	60	34	12	281	D	#
PARANA	31	44	0	60	32	0	287	E	
PARANA	31	44	0	60	32	0	289	E	#
PARANA	31	44	0	60	32	0	291	E	

PIEDRAS BLANCAS	31	10	0	59	55	10	221	E	#
ROSARIO DEL TALA	32	19	0	59	9	0	201	E	
ROSARIO DEL TALA	32	19	0	59	9	0	203	E	
ROSARIO DEL TALA	32	19	0	59	9	0	205	E	
S. JAIME DE LA FRONT.	30	21	0	58	18	0	204	E	
SAN JOSE	32	13	0	58	13	0	202	E	
SAN JOSE DE FELICIANO	30	23	0	58	45	0	202	E	
SAN JOSE DE FELICIANO	30	23	0	58	45	0	204	E	
SAN JOSE DE FELICIANO	30	23	0	58	45	0	206	E	
SAN JOSE DE FELICIANO	30	23	0	58	45	0	208	E	
SAN SALVADOR	31	38	0	58	30	0	201	E	
SAN SALVADOR	31	38	0	58	30	0	203	E	
SAN SALVADOR	31	38	0	58	30	0	205	E	
SAN SALVADOR	31	38	0	58	30	0	217	G	#
SAN SALVADOR	31	38	0	58	30	0	252	D	
SANTA ELENA	30	57	0	59	47	0	201	E	
SANTA ELENA	30	57	33	59	54	59	203	F	#
SANTA ELENA	30	57	0	59	47	0	205	E	
SANTA ELENA	30	57	0	59	47	0	207	E	
SANTA ELENA	30	57	0	59	47	0	209	E	
SANTA ELENA	30	57	0	59	47	0	211	E	
SANTA ELENA	30	57	0	59	47	0	213	E	
SAUCE DE LUNA	31	15	0	59	13	0	204	E	
SEGUI	31	58	0	60	7	0	201	E	
URDINARRAIN	32	41	0	58	54	0	201	E	
VIALE	31	52	0	60	1	0	202	E	
VICTORIA	32	37	0	60	10	0	212	F	#
VILLA DEL ROSARIO	30	48	0	57	54	0	209	F	#
VILLA ELISA	32	10	0	58	24	0	201	E	
VILLA LIB. SAN MARTIN	32	4	32	60	25	55	200	E	
VILLA LIB. SAN MARTIN	32	2	0	60	26	0	216	F	#
VILLA LIB. SAN MARTIN	32	4	32	60	25	55	270	D	
VILLA MARIA GRANDE	31	40	0	59	53	0	202	E	
VILLA MARIA GRANDE	31	40	0	59	53	0	253	E	#
VILLA SAN JOSE	32	13	0	58	13	0	208	G	#

Localidad	Latitud			Longitud			Canal	Categoría	Situación
	Grados	Minutos	Segundos	Grados	Minutos	Segundos			
VILLA VALLE MARIA	31	59	0	60	37	0	205	E	
VILLAGUAY	31	52	0	59	2	0	202	E	
VILLAGUAY	31	52	56	59	1	33	204	F	#
VILLAGUAY	31	52	0	59	2	0	206	E	
VILLAGUAY	31	52	0	59	2	0	266	D	

Indica las emisoras que cuentan con Licencia o Autorización Ley 22.285

PROVINCIA
DE
FORMOSA

Localidad	Latitud			Longitud			Canal	Categoría	Situación
	Grados	Minutos	Segundos	Grados	Minutos	Segundos			
CLORINDA	25	17	0	57	43	0	212	E	
CLORINDA	25	17	0	57	43	0	216	E	
CLORINDA	25	17	0	57	43	0	226	C	
EL COLORADO	26	19	0	59	22	0	201	E	
FORMOSA	26	11	0	58	10	0	201	E	
FORMOSA	26	11	0	58	10	0	203	E	
FORMOSA	26	11	0	58	10	0	205	E	
FORMOSA	26	11	0	58	10	0	207	E	
FORMOSA	26	11	0	58	10	0	209	E	
FORMOSA	26	11	6	58	10	7	228	D	#
FORMOSA	26	11	0	58	11	0	231	B	#
FORMOSA	26	11	0	58	10	0	239	B	
FORMOSA	26	11	0	58	10	0	245	C	
FORMOSA	26	11	0	58	10	0	255	C	#
FORMOSA	26	11	0	58	10	0	260	D	
GRAL LUCIO MANSILLA	26	40	7	58	38	36	205	F	#
IBARRETA	25	13	0	59	51	30	201	E	
IBARRETA	25	13	0	59	51	30	224	E	#
IBARRETA	25	13	0	59	51	30	234	C	
ING. G. N. JUAREZ	23	54	0	61	51	0	201	E	
ING. G. N. JUAREZ	23	54	0	61	51	0	234	D	
INGENIERO JUAREZ	23	53	53	61	51	11	261	D	#
LAGUNA BLANCA	25	8	0	58	15	0	201	E	
LAS LÓMITAS	24	43	0	60	35	0	232	C	
MISION LAISHI	26	14	20	58	37	53	223	E	#
PIRANE	25	44	0	59	6	0	201	E	
PIRANE	25	44	0	59	6	0	205	E	
PIRANE	25	44	0	59	6	0	235	D	
VILLA GRAL. GÜEMES	24	45	14	59	29	25	250	E	#

Indica las emisoras que cuentan con Licencia o Autorización Ley 22.285

PROVINCIA
DE
JUJUY

Localidad	Latitud			Longitud			Canal	Categoría	Situación
	Grados	Minutos	Segundos	Grados	Minutos	Segundos			
ABRA PAMPA	22	43	0	65	41	0	221	D	#
ABRA PAMPA	22	43	0	65	41	0	258	C	
EL CARMEN	24	24	0	65	16	0	213	E	
FRAILE PINTADO	23	57	0	64	47	0	218	G	
HUMAHUACA	23	12	0	65	20	0	260	F	#
INGENIO LA ESPERANZA	24	14	0	64	51	0	207	G	#
LA MENDIETA	24	20	0	64	58	0	237	F	
LA QUIACA	22	6	0	65	35	0	271	F	
LIB. GRAL. SAN MARTIN	23	49	0	64	47	0	237	F	
LIB. GRAL. SAN MARTIN	23	49	0	64	47	0	250	D	#
LIB. GRAL. SAN MARTIN	23	49	0	64	47	0	255	E	
LIB. GRAL. SAN MARTIN	23	49	0	64	47	0	281	D	
LIB. GRAL. SAN MARTIN	23	49	0	64	47	0	286	F	

Localidad	Latitud			Longitud			Canal	Categoría	Situación
	Grados	Minutos	Segundos	Grados	Minutos	Segundos			
PALPALA	24	16	0	65	12	0	216	E	
PALPALA	24	16	0	65	12	0	229	E	
PALPALA	24	16	0	65	12	0	247	D	
PALPALA	24	16	0	65	12	0	263	F	
PALPALA	24	16	0	65	12	0	295	F	
PALPALA	24	16	0	65	12	0	297	F	
PERICO	24	24	0	65	6	0	235	E	
PERICO	24	24	0	65	6	0	249	G	
SAN PEDRO	24	14	0	64	53	0	219	F	#
SAN PEDRO	24	14	0	64	53	0	262	E	#
SAN PEDRO DE JUJUY	24	14	0	64	53	0	249	E	
SAN PEDRO DE JUJUY	24	14	0	64	53	0	267	E	
SAN PEDRO DE JUJUY	24	14	0	64	53	0	280	G	
SAN SALVADOR DE JUJUY	24	12	0	65	18	0	211	E	
SAN SALVADOR DE JUJUY	24	12	0	65	18	0	215	E	
SAN SALVADOR DE JUJUY	24	12	0	65	18	0	217	E	#
SAN SALVADOR DE JUJUY	24	12	0	65	18	0	220	E	
SAN SALVADOR DE JUJUY	24	12	0	65	18	0	222	E	
SAN SALVADOR DE JUJUY	24	12	0	65	18	0	225	C	#
SAN SALVADOR DE JUJUY	24	12	0	65	18	0	228	E	
SAN SALVADOR DE JUJUY	24	11	8	65	17	30	232	C	#
SAN SALVADOR DE JUJUY	24	12	0	65	18	0	236	F	
SAN SALVADOR DE JUJUY	24	12	0	65	18	0	239	A	
SAN SALVADOR DE JUJUY	24	12	0	65	18	0	242	C	
SAN SALVADOR DE JUJUY	24	12	0	65	18	0	249	E	#
SAN SALVADOR DE JUJUY	24	12	0	65	18	0	253	B	
SAN SALVADOR DE JUJUY	24	12	0	65	18	0	257	B	
SAN SALVADOR DE JUJUY	24	12	0	65	18	0	270	C	
SAN SALVADOR DE JUJUY	24	12	0	65	18	0	273	D	
SAN SALVADOR DE JUJUY	24	12	0	65	18	0	276	E	
SAN SALVADOR DE JUJUY	24	11	8	65	17	30	284	C	#
SAN SALVADOR DE JUJUY	24	12	0	65	18	0	292	F	
SUSQUES	23	26	0	66	29	0	259	C	

Indica las emisoras que cuentan con Licencia o Autorización Ley 22.285

**PROVINCIA
DE
LA PAMPA**

Localidad	Latitud			Longitud			Canal	Categoría	Situación
	Grados	Minutos	Segundos	Grados	Minutos	Segundos			
25 DE MAYO	37	47	0	67	41	0	268	D	
BERNASCONI	37	54	0	63	45	0	263	D	
EDUARDO CASTEX	35	55	0	64	17	0	262	D	
EDUARDO CASTEX	35	55	0	64	17	0	283	E	
EDUARDO CASTEX	35	55	0	64	17	0	298	F	
GENERAL ACHA	37	23	0	64	36	0	220	F	
GENERAL ACHA	37	23	0	64	36	0	250	F	
GENERAL ACHA	37	23	0	64	36	0	262	D	
GENERAL PICO	35	39	20	63	44	5	205	F	#
GENERAL PICO	35	40	0	63	45	0	251	F	
GENERAL PICO	35	40	0	63	45	0	266	D	
GENERAL PICO	35	40	0	63	45	0	280	E	
GENERAL PICO	35	40	0	63	45	0	282	E	
GENERAL PICO	35	39	30	63	45	0	286	E	#
INGENIERO LUIGGI	35	23	0	64	29	0	208	E	
LA ADELA	38	59	0	64	4	0	236	F	
MACACHIN	37	8	0	63	40	0	284	F	
QUEMU QUEMU	36	4	0	63	34	0	236	G	

Localidad	Latitud			Longitud			Canal	Categoría	Situación
	Grados	Minutos	Segundos	Grados	Minutos	Segundos			
REALICO	35	2	0	64	15	0	265	F	
SANTA ISABEL	36	14	0	66	51	0	263	F	
SANTA ROSA	36	37	0	64	17	0	209	G	
SANTA ROSA	36	37	0	64	17	0	225	E	
SANTA ROSA	36	37	0	64	17	0	229	E	#
SANTA ROSA	36	37	0	64	17	0	241	C	#
SANTA ROSA	36	37	0	64	17	0	244	F	
SANTA ROSA	36	37	0	64	17	0	247	E	
SANTA ROSA	36	37	0	64	17	0	249	F	
SANTA ROSA	36	37	0	64	17	0	255	D	
SANTA ROSA	36	37	0	64	17	0	258	B	
SANTA ROSA	36	37	0	64	17	0	261	C	
SANTA ROSA	36	37	0	64	17	0	264	D	
SANTA ROSA	36	37	0	64	17	0	267	A	
SANTA ROSA	36	37	0	64	17	0	270	D	
SANTA ROSA	36	37	0	64	17	0	273	C	
SANTA ROSA	36	37	0	64	17	0	276	B	
SANTA ROSA	36	37	0	64	17	0	279	D	#
SANTA ROSA	36	37	0	64	17	0	285	E	
SANTA ROSA	36	37	0	64	17	0	287	E	
SANTA ROSA	36	37	0	64	17	0	295	G	
VICTORICA	36	14	0	65	24	0	295	F	
WINIFREDA	36	15	0	64	12	0	210	G	

Indica las emisoras que cuentan con Licencia o Autorización Ley 22.285

PROVINCIA
DE
LA RIOJA

Localidad	Latitud			Longitud			Canal	Categoría	Situación
	Grados	Minutos	Segundos	Grados	Minutos	Segundos			
AIMOGASTA	28	34	0	66	50	0	219	F	
AIMOGASTA	28	34	0	66	50	0	269	D	
ANILLACO	28	48	0	66	57	0	271	G	
CERRO DE LA CRUZ	29	25	42	66	56	42	270	C	#
CERRO LOMAS ALTAS	29	22	14	67	6	46	209	D	#
CHAMICAL	30	22	0	66	19	0	212	G	#
CHAMICAL	30	22	0	66	19	0	250	G	
CHAMICAL	30	22	0	66	19	0	269	D	
CHAMICAL	30	22	0	66	19	0	290	F	
CHEPES	31	22	0	66	36	0	267	C	
CHEPES	31	22	0	66	36	0	291	E	
CHILECITO	29	10	0	67	30	0	226	F	
CHILECITO	29	10	0	67	30	0	230	E	
CHILECITO	29	10	0	67	30	0	260	D	
CHILECITO	29	10	0	67	30	0	263	D	
CHILECITO	29	10	0	67	30	0	290	E	
LA RIOJA	29	25	0	66	52	0	206	E	
LA RIOJA	29	25	0	66	52	0	212	F	
LA RIOJA	29	25	50	66	51	30	215	F	#
LA RIOJA	29	25	0	66	52	0	225	D	#
LA RIOJA	29	25	0	66	52	0	248	E	
LA RIOJA	29	25	0	66	52	0	255	A	
LA RIOJA	29	25	0	66	52	0	258	A	#
LA RIOJA	29	25	0	66	52	0	261	D	
LA RIOJA	29	25	0	66	52	0	264	D	
LA RIOJA	29	25	0	66	52	0	267	A	
LA RIOJA	29	25	0	66	52	0	273	C	
LA RIOJA	29	25	0	66	52	0	276	C	
LA RIOJA	29	25	0	66	52	0	279	D	
LA RIOJA	29	25	0	66	52	0	282	D	
LA RIOJA	29	25	0	66	52	0	285	B	
LA RIOJA	29	25	0	66	52	0	288	C	#
LA RIOJA	29	25	0	66	52	0	291	F	
LA RIOJA	29	25	0	66	52	0	293	G	
MAZAN	28	41	0	66	30	0	290	G	
MILAGRO	31	1	0	65	59	0	256	D	#
SANTA RITA DE CATUNA	30	57	0	66	13	0	230	F	
VILLA CASTELLI	29	1	0	68	15	0	264	D	
VILLA LA UNION	29	20	0	68	15	0	227	D	#
VILLA UNION	29	20	0	68	15	0	261	D	

Indica las emisoras que cuentan con Licencia o Autorización Ley 22.285

PROVINCIA
DE
MENDOZA

Localidad	Latitud			Longitud			Canal	Categoría	Situación
	Grados	Minutos	Segundos	Grados	Minutos	Segundos			
AGUA ESCONDIDA	36	10	0	68	19	0	264	G	
CERRO ARCO (MENDOZA)	32	50	14	68	56	3	265	A	#
CERRO DIAMANTE	34	38	18	69	5	18	229	A	#
EL CHALLAO	32	51	0	68	56	0	215	E	#
EL RETAMO	32	28	12	67	22	45	236	E	#
EUGENIO BUSTOS	33	47	0	69	4	0	288	E	
GENERALALVEAR	34	59	0	67	42	0	242	F	
GENERALALVEAR	34	59	0	67	42	0	265	D	#
GENERALALVEAR	34	59	0	67	42	0	268	D	
GENERALALVEAR	34	59	0	67	42	0	271	D	
GENERALALVEAR	34	59	0	67	42	0	274	D	
GENERALALVEAR	34	59	0	67	42	0	289	D	#
GODOY CRUZ	32	56	0	68	50	0	205	E	#
GODOY CRUZ	32	56	0	68	50	0	236	F	
GODOY CRUZ	32	56	0	68	50	0	238	F	
GODOY CRUZ	32	56	0	68	50	0	240	F	
GODOY CRUZ	32	56	0	68	50	0	277	E	
GODOY CRUZ	32	56	0	68	50	0	279	F	
GODOY CRUZ	32	56	0	68	50	0	283	F	
GODOY CRUZ	32	56	0	68	50	0	285	E	
GODOY CRUZ	32	56	0	68	50	0	287	E	
GODOY CRUZ	32	55	50	68	50	20	299	F	#
GUAYMALLEN	32	54	0	68	46	46	213	F	#
JUNIN	33	9	0	68	29	0	284	F	
LA CONSULTA	33	45	0	69	8	0	292	E	
LA JOSEFA	32	53	58	67	41	47	283	E	#
LA PAZ	33	27	0	67	34	0	201	F	#
LA PAZ	33	27	0	67	34	0	243	D	
LAS CANAS	32	57	0	68	46	0	296	F	
LAS HERAS	32	51	0	68	49	0	237	F	
LAS HERAS	32	51	0	68	49	0	239	F	
LAS HERAS	32	51	0	68	49	0	280	F	
LAS HERAS	32	51	0	68	49	0	282	F	

LOS PENITENTES	32	50	0	69	50	0	205	F	
LUJAN DE CUYO	33	3	0	68	53	0	290	E	
LUZURIAGA	32	57	0	68	49	0	281	F	
MAIPU	32	59	0	68	46	0	202	E	
MALARGUE	35	28	0	69	35	0	244	D	
MALARGUE	35	28	0	69	35	0	265	D	#
MENDOZA	32	53	0	68	49	0	201	F	
MENDOZA	32	53	0	68	49	0	203	E	
MENDOZA	32	53	0	68	49	0	207	E	
MENDOZA	32	53	0	68	49	0	209	E	
MENDOZA	32	53	0	68	49	0	211	E	
MENDOZA	32	53	0	68	49	0	217	E	
MENDOZA	32	53	0	68	49	0	221	E	
MENDOZA	32	53	0	68	49	0	224	A	#
MENDOZA	32	50	17	68	56	0	229	C	#
MENDOZA	32	53	0	68	49	0	233	D	#
MENDOZA	32	53	0	68	49	0	243	D	#
MENDOZA	32	54	0	68	50	0	247	A	#
MENDOZA	32	53	0	68	49	0	252	C	
MENDOZA	32	53	0	68	49	0	255	A	
MENDOZA	32	53	0	68	49	0	259	A	
MENDOZA	32	53	0	68	49	0	262	C	
MENDOZA	32	53	0	68	49	0	268	C	
MENDOZA	32	53	0	68	49	0	271	E	
MENDOZA	32	53	0	68	49	0	273	E	
MENDOZA	32	53	0	68	49	0	275	E	
MENDOZA	32	53	0	68	49	0	289	F	
MENDOZA	32	53	0	68	49	0	291	E	
MENDOZA	32	53	0	68	49	0	293	E	
MENDOZA	32	53	0	68	49	0	295	G	
MENDOZA	32	52	50	68	52	20	297	F	#
PALMIRA	33	3	0	68	34	0	218	F	
PUNTA DE VACAS	32	51	0	69	47	0	281	F	#
RIVADAVIA	33	12	0	68	28	0	214	E	
RIVADAVIA	33	12	0	68	28	0	217	E	
RIVADAVIA	33	12	0	68	28	0	220	E	
RODEO DE LA CRUZ	32	55	0	68	43	0	298	E	
SAN FAFAEL	34	37	0	68	20	0	217	E	
SAN FAFAEL	34	37	0	68	20	0	220	E	
SAN FAFAEL	34	37	0	68	20	0	235	D	
SAN FAFAEL	34	37	0	68	20	0	238	C	
SAN FAFAEL	34	37	0	68	20	0	241	C	
SAN FAFAEL	34	37	0	68	20	0	244	D	
SAN FAFAEL	34	37	0	68	20	0	281	E	
SAN JOSE	32	22	12	68	13	8	256	E	#
SAN MARTIN	33	5	0	68	28	0	212	E	
SAN MARTIN	33	5	0	68	28	0	292	E	
SAN MARTIN	33	5	0	68	28	0	294	E	
SAN MARTIN	33	5	0	68	28	0	296	F	
SAN RAFAEL	34	37	0	68	20	0	232	D	#
SAN RAFAEL	34	37	0	68	20	0	263	D	#

Localidad	Latitud			Longitud			Canal	Categoría	Situación
	Grados	Minutos	Segundos	Grados	Minutos	Segundos			
SANTA ROSA	33	16	0	68	9	0	276	F	#
TUNUYAN	33	35	0	69	1	0	291	E	
TUNUYAN	33	35	0	69	1	0	294	F	
TUPUNGATO	33	22	0	69	8	0	290	E	
TUPUNGATO	33	22	0	69	8	0	293	E	
USPALLATA	32	36	0	69	21	0	216	G	
VISTALBA	33	1	0	68	53	0	216	E	

Indica las emisoras que cuentan con Licencia o Autorización Ley 22.285

**PROVINCIA
DE
MISIONES**

Localidad	Latitud			Longitud			Canal	Categoría	Situación
	Grados	Minutos	Segundos	Grados	Minutos	Segundos			
ALTE. BROWN	25	40	0	54	3	0	266	E	
APOSTOLES	27	55	0	55	46	0	201	E	
APOSTOLES	27	55	0	55	46	0	256	D	
APOSTOLES	27	55	0	55	46	0	262	E	
ARISTOBULO DEL VALLE	27	8	0	54	54	0	201	E	
ARISTOBULO DEL VALLE	27	8	0	54	54	0	243	D	
BERNARDO DE IRIGOYEN	26	17	0	53	39	0	245	B	#
CAMPO GRANDE	27	14	0	54	59	0	202	G	#
CAPIÓVY	26	55	59	55	3	43	210	G	#
COMANDANTE GUACURARI	25	40	0	54	2	0	201	E	
DÓS DE MAYO	27	1	48	54	41	3	296	D	#
EL SOBERBIO	27	19	0	54	13	0	215	E	
EL SOBERBIO	27	19	0	54	13	0	230	D	
ELDORADO	26	25	0	54	37	0	201	E	
ELDORADO	26	25	0	54	37	0	241	B	#
ELDORADO	26	25	0	54	37	0	261	C	
JARDIN AMERICA	27	3	0	55	13	0	203	E	
JARDIN AMERICA	27	3	0	55	13	0	210	E	
LEANDRO N. ALEM	27	37	0	55	19	0	203	E	
LEANDRO N. ALEM	27	36	0	55	19	0	207	G	#
LEANDRO N. ALEM	27	37	0	55	19	0	210	E	
LEANDRO N. ALEM	27	37	0	55	19	0	215	E	
LEANDRO N. ALEM	27	37	0	55	19	0	240	D	
LEANDRO N. ALEM	27	37	0	55	19	0	252	C	
MONTECARLO	26	34	0	54	47	0	201	F	#
MONTECARLO	26	34	0	54	47	0	221	E	
MONTECARLO	26	34	0	54	47	0	247	D	

OBERA	27	29	0	55	8	0	206	E	
OBERA	27	29	0	55	8	0	210	E	
OBERA	27	29	10	55	7	8	214	F	#
OBERA	27	29	0	55	8	0	222	E	
OBERA	27	29	0	55	8	0	246	D	
OBERA	27	29	0	55	8	0	266	D	
OBERA	27	29	0	55	8	0	274	E	#
PARAJE CERRO MORENO	27	0	0	54	49	55	283	B	#
PARAJE PALMERA BOCA	26	37	0	54	6	0	223	F	#
POSADAS	27	23	0	55	54	0	201	E	
POSADAS	27	23	0	55	54	0	203	E	
POSADAS	27	23	0	55	54	0	205	E	
POSADAS	27	23	0	55	54	0	207	E	
POSADAS	27	23	0	55	54	0	215	E	
POSADAS	27	23	0	55	54	0	217	E	
POSADAS	27	23	0	55	54	0	225	E	
POSADAS	27	23	0	55	54	0	229	E	
POSADAS	27	21	48	55	53	46	254	D	#
POSADAS	27	23	0	55	54	0	257	D	
POSADAS	27	23	0	55	54	0	260	A	
POSADAS	27	23	0	55	54	0	264	B	
POSADAS	27	23	0	55	54	0	268	C	
POSADAS	27	22	3	55	53	30	283	B	#
POSADAS	27	23	0	55	54	0	290	D	#
POSADAS	27	22	0	55	53	0	297	A	#
PUERTO ESPERANZA	26	1	0	54	39	0	220	F	
PUERTO IGUAZU	25	36	0	54	35	0	216	E	
PUERTO IGUAZU	25	37	0	54	34	3	234	B	#
PUERTO IGUAZU	25	36	0	54	35	0	256	A	#
PUERTO IGUAZU	25	36	0	54	35	0	264	D	#
PUERTO IGUAZU	25	36	0	54	35	0	270	E	
PUERTO IGUAZU	25	36	0	54	35	0	276	D	
PUERTO IGUAZU	25	36	0	54	35	0	282	D	

Localidad	Latitud			Longitud			Canal	Categoría	Situación
	Grados	Minutos	Segundos	Grados	Minutos	Segundos			
PUERTO LIBERTAD	25	55	0	54	37	0	238	F	#
PUERTO RICO	26	48	0	55	1	0	201	E	
PUERTO RICO	26	48	0	55	1	0	225	D	#
SAN IGNACIO	27	16	0	55	32	0	201	E	
SAN JOSE	27	46	7	55	46	36	204	F	#
SAN PEDRO	26	39	0	54	8	0	201	E	
SAN PEDRO	26	37	30	54	6	59	219	E	#
SAN VICENTE	27	0	0	54	28	0	203	E	
SAN VICENTE	27	0	0	54	28	0	211	G	#
SAN VICENTE	27	0	0	54	28	0	255	D	
SANTO PIPO	27	8	6	55	24	32	228	D	#
VILLA CABELLO	27	21	58	55	56	55	223	F	#
WANDA	25	58	0	54	34	0	206	G	#
WANDA	25	58	0	54	34	0	224	E	
WANDA	25	58	26	54	33	26	274	D	#

Indica las emisoras que cuentan con Licencia o Autorización Ley 22.285

PROVINCIA
DE
NEUQUEN

Localidad	Latitud			Longitud			Canal	Categoría	Situación
	Grados	Minutos	Segundos	Grados	Minutos	Segundos			
ALUMINE	39	14	0	70	55	0	204	G	#
ANDACOLLO	37	12	0	70	40	0	249	G	
BAJADA DEL AGRIO	38	25	0	70	1	0	228	F	#
BARRANCAS	36	48	0	69	54	0	285	F	#
BUTA RANQUIL	37	3	0	69	52	0	208	G	#
CENTENARIO	38	47	46	68	8	1	203	F	#
CENTENARIO	38	48	0	68	9	0	225	E	#
CENTENARIO	38	48	0	68	9	0	244	F	
CENTENARIO	38	48	0	68	9	0	282	D	
CHOS MALAL	37	23	0	70	16	0	206	G	
CHOS MALAL	37	23	0	70	16	0	284	D	
CUTRAL CO	38	55	57	69	13	12	210	F	#
CUTRAL CO	38	56	26	69	12	53	221	F	#
CUTRAL-CO	38	57	0	69	12	0	223	E	
CUTRAL-CO	38	57	0	69	12	0	227	F	
CUTRAL-CO	38	57	0	69	12	0	243	F	
CUTRAL-CO	38	57	0	69	12	0	249	F	
CUTRAL-CO	38	57	0	69	12	0	271	D	
CUTRAL-CO	38	57	0	69	12	0	274	D	
EL CHOCON	39	43	0	68	42	0	236	E	
EL HUECU	37	39	0	70	36	0	211	G	#
JUNIN DE LOS ANDES	39	57	11	71	4	11	217	F	#
JUNIN DE LOS ANDES	39	56	0	71	5	0	247	G	
LAGO ALUMINE	39	3	0	71	10	0	249	G	
LAS COLORADAS	39	34	0	70	35	0	209	G	#
LAS OVEJAS	37	0	16	70	45	56	223	F	#
LONCOPUÉ	38	4	0	70	7	0	219	G	#
MARIANO MORENO	38	45	0	70	1	0	214	F	#
NEUQUEN	38	58	0	68	4	0	201	F	
NEUQUEN	38	58	0	68	4	0	205	F	
NEUQUEN	38	58	0	68	4	0	207	G	
NEUQUEN	38	58	0	68	4	0	211	F	
NEUQUEN	38	58	0	68	4	0	213	F	
NEUQUEN	38	58	0	68	4	0	215	E	
NEUQUEN	38	58	0	68	4	0	217	F	
NEUQUEN	38	58	0	68	4	0	219	G	
NEUQUEN	38	58	0	68	4	0	227	E	
NEUQUEN	38	58	0	68	4	0	231	E	
NEUQUEN	38	58	0	68	4	0	234	C	#
NEUQUEN	38	58	0	68	4	0	237	E	
NEUQUEN	38	58	0	68	4	0	239	E	#
NEUQUEN	38	58	0	68	4	0	241	E	
NEUQUEN	38	58	0	68	4	0	248	C	#
NEUQUEN	38	58	0	68	4	0	251	D	
NEUQUEN	38	58	0	68	4	0	254	D	
NEUQUEN	38	58	0	68	4	0	261	D	
NEUQUEN	38	58	0	68	4	0	264	D	
NEUQUEN	38	58	0	68	4	0	270	C	
NEUQUEN	38	58	0	68	4	0	276	A	
NEUQUEN	38	58	0	68	4	0	279	D	#
NEUQUEN	38	58	0	68	4	0	293	F	
NEUQUEN	38	58	0	68	4	0	295	E	
NEUQUEN	38	57	15	68	3	20	297	F	#
NEUQUEN	38	57	30	68	3	20	299	F	#
PASO AGUERRE	39	20	8	69	50	46	292	F	#

Localidad	Latitud			Longitud			Canal	Categoría	Situación
	Grados	Minutos	Segundos	Grados	Minutos	Segundos			
PICUN LEUFU	39	33	0	69	15	0	204	G	
PICUN LEUFU	39	33	0	69	15	0	228	G	
PIEDRA DEL AGUILA	40	3	0	70	5	0	248	F	
PLOTTIER	38	58	0	68	13	0	240	E	
PLOTTIER	38	58	0	68	13	0	244	F	
RAGNI HUENU NUKE	39	13	19	71	8	44	224	D	#
RINCON DE LOS SAUCES	37	23	0	68	54	0	225	F	#
SAN M. DE LOS ANDES	40	9	0	71	20	0	211	F	
SAN M. DE LOS ANDES	40	9	0	71	20	0	245	E	
SAN M. DE LOS ANDES	40	9	0	71	20	0	249	F	
SAN M. DE LOS ANDES	40	9	0	71	20	0	271	D	
TRICAO MALAL	37	2	40	70	19	3	272	F	#
VARVARCO	36	50	50	70	40	56	207	F	#
VILLA FARREL	38	58	0	68	4	0	245	F	
VILLA LAANGOSTURA	40	47	0	71	40	0	202	F	#
VILLA LAANGOSTURA	40	46	16	71	38	12	291	E	
VILLA PEHUENIA	38	53	11	70	10	15	217	F	#
ZAPALA	38	55	0	70	3	0	227	G	
ZAPALA	38	55	0	70	3	0	270	D	
ZAPALA	38	55	0	70	3	0	293	G	

Indica las emisoras que cuentan con Licencia o Autorización Ley 22.285

**PROVINCIA
DE
RIO NEGRO**

Localidad	Latitud			Longitud			Canal	Categoría	Situación
	Grados	Minutos	Segundos	Grados	Minutos	Segundos			
ALLEN	38	59	0	67	49	24	229	C	#
ALLEN	38	59	0	67	49	0	236	F	
ALLEN	38	59	0	67	49	0	245	G	
CATRIEL	37	52	48	67	47	26	223	F	
CATRIEL	37	52	48	67	47	26	292	F	
CHIMPAY	39	11	0	66	10	0	255	F	#
CINCO SALTOS	38	50	0	68	3	0	217	F	#
CIPOLLETI	38	57	0	67	59	0	221	E	
CIPOLLETI	38	57	0	67	59	0	225	E	
CIPOLLETI	38	57	0	67	59	0	244	F	
CIPOLLETI	38	57	0	67	59	0	273	B	
CIPOLLETI	38	57	0	67	59	0	285	D	
CIPOLLETI	38	57	0	67	59	0	288	D	
EL BOLSÓN	41	58	0	71	33	0	227	G	
GENERAL ROCA	39	2	0	67	34	0	206	F	#
GENERAL ROCA	39	2	0	67	34	0	257	B	#
GRAL. ROCA	39	2	0	67	34	0	208	E	
GRAL. ROCA	39	2	0	67	34	0	232	F	
GRAL. ROCA	39	2	0	67	34	0	238	D	
GRAL. ROCA	39	2	0	67	34	0	242	D	
GRAL. ROCA	39	2	0	67	34	0	245	G	
GRAL. ROCA	39	2	0	67	34	0	291	C	
GRAL. ROCA	39	2	0	67	34	0	294	F	
JUAN JOSÉ GÓMEZ	38	59	0	67	36	0	226	F	
LAMARQUE	39	26	0	65	41	0	249	E	
LAMARQUE	39	26	0	65	41	0	291	D	
RÍO COLORADO	39	1	0	64	5	0	250	G	
SAN ANTONIO OESTE	40	45	0	64	56	0	250	D	
SAN C. DE BARILOCHE	41	8	0	71	17	0	215	F	
SAN C. DE BARILOCHE	41	8	0	71	17	0	221	F	
SAN C. DE BARILOCHE	41	8	0	71	17	0	227	F	
SAN C. DE BARILOCHE	41	8	0	71	17	0	233	E	
SAN C. DE BARILOCHE	41	8	0	71	17	0	241	E	
SAN C. DE BARILOCHE	41	8	0	71	17	0	249	G	
SAN C. DE BARILOCHE	41	8	0	71	17	0	251	G	
SAN C. DE BARILOCHE	41	8	0	71	17	0	270	C	
SAN C. DE BARILOCHE	41	8	0	71	17	0	273	D	

**PROVINCIA
DE
SAN JUAN**

Localidad	Latitud			Longitud			Canal	Categoría	Situación
	Grados	Minutos	Segundos	Grados	Minutos	Segundos			
BARREAL	31	38	0	69	28	0	267	D	
CAUCETE	31	40	0	68	16	0	237	F	
CAUCETE	31	40	0	68	16	0	248	D	
CHIMBAS	31	30	0	68	30	0	294	F	
CHIMBAS	31	30	0	68	30	0	300	E	
DESAMPARADOS	31	31	0	68	32	0	223	E	
DESAMPARADOS	31	31	0	68	32	0	228	E	
DESAMPARADOS	31	31	0	68	32	0	292	F	
MEDIAAGUA	31	59	1	68	25	18	249	E	
POCITO	31	39	50	68	33	45	291	F	
RAWSON	31	34	0	68	33	0	230	E	
RAWSON	31	34	0	68	33	0	232	E	
RAWSON	31	34	0	68	33	0	234	E	
RAWSON	31	34	0	68	33	0	250	D	
S.AGUSTIN DEL V. FERTIL	30	38	0	67	27	0	266	D	
SAN JOSE DE JACHAL	30	15	0	68	45	0	247	F	
SAN JOSE DE JACHAL	30	15	0	68	45	0	265	C	
SAN JOSE DE JACHAL	30	15	0	68	45	0	268	D	
SAN JOSE DE JACHAL	30	15	0	68	45	0	271	D	#
SAN JUAN	31	32	0	68	31	0	204	E	
SAN JUAN	31	32	30	68	34	30	226	E	#
SAN JUAN	31	32	0	68	31	0	244	E	
SAN JUAN	31	32	0	68	31	0	246	E	
SAN JUAN	31	18	46	67	55	55	253	A	#
SAN JUAN	31	32	0	68	31	0	257	B	
SAN JUAN	31	32	0	68	31	0	260	A	
SAN JUAN	31	32	0	68	31	0	263	D	
SAN JUAN	31	32	0	68	31	0	266	D	
SAN JUAN	31	32	0	68	31	0	270	D	
SAN JUAN	31	32	10	68	32	10	274	B	#
SAN JUAN	31	32	0	68	31	0	279	E	
SAN JUAN	31	31	45	68	31	8	282	C	#
SAN JUAN	31	32	0	68	31	0	285	C	
SAN JUAN	31	32	0	68	31	0	296	F	
SAN JUAN	31	32	0	68	31	0	298	E	

Localidad	Latitud			Longitud			Canal	Categoría	Situación
	Grados	Minutos	Segundos	Grados	Minutos	Segundos			
VILLA ABERASTAIN	31	45	20	68	33	10	221	E	#
VILLA ABERASTAIN	31	45	20	68	33	10	277	D	
VILLA KRAUSE	31	35	0	68	32	0	239	D	#

Indica las emisoras que cuentan con Licencia o Autorización Ley 22.285

**PROVINCIA
DE
SAN LUIS**

Localidad	Latitud			Longitud			Canal	Categoría	Situación
	Grados	Minutos	Segundos	Grados	Minutos	Segundos			
ARIZONA	35	43	0	65	19	0	256	D	
BUENA ESPERANZA	34	45	0	65	16	0	257	C	
CAROLINA	32	48	44	66	4	32	233	E	#
JUSTO DARACT	33	51	0	65	12	0	264	D	
LA TOMA	33	4	0	65	37	0	260	G	
MERLO	32	21	0	65	2	0	262	E	
POTRERO DE LOS FUNES	33	13	0	66	14	0	205	D	#
QUINES	32	14	0	65	48	0	243	D	#
SAN LUIS	33	18	6	66	20	24	213	D	#
SAN LUIS	33	19	0	66	21	0	228	E	
SAN LUIS	33	19	0	66	21	0	244	C	#
SAN LUIS	33	19	0	66	21	0	250	D	#
SAN LUIS	33	19	0	66	21	0	253	C	
SAN LUIS	33	19	0	66	21	0	256	B	
SAN LUIS	33	19	0	66	21	0	259	C	
SAN LUIS	33	19	0	66	21	0	262	D	#
SAN LUIS	33	19	0	66	21	0	265	D	
SAN LUIS	33	19	0	66	21	0	268	D	
SAN LUIS	33	18	0	66	21	0	273	D	#
SAN LUIS	33	19	0	66	21	0	276	G	
SAN LUIS	33	19	0	66	21	0	278	F	
STA. RSA. DEL CONLARA	32	20	0	65	12	0	290	F	#
UNION	35	9	0	65	56	0	255	D	
VILLA MERCEDES	33	40	0	65	28	0	231	F	
VILLA MERCEDES	33	40	0	65	28	0	238	C	#
VILLA MERCEDES	33	40	0	65	28	0	243	F	
VILLA MERCEDES	33	40	0	65	28	0	255	D	
VILLA MERCEDES	33	40	0	65	28	0	258	C	
VILLA MERCEDES	33	40	0	65	28	0	261	B	
VILLA MERCEDES	33	40	0	65	28	0	274	E	
VILLA MERCEDES	33	40	0	65	28	0	276	F	
VILLA MERCEDES	33	38	54	65	27	8	297	F	#
VILLA MERCEDES	33	40	0	65	28	0	299	F	

Indica las emisoras que cuentan con Licencia o Autorización Ley 22.285

PROVINCIA
DE
SANTA CRUZ

Localidad	Latitud			Longitud			Canal	Categoría	Situación
	Grados	Minutos	Segundos	Grados	Minutos	Segundos			
28 DE NOVIEMBRE	51	36	0	72	12	0	250	G	
29 DE NOVIEMBRE	51	36	0	72	12	0	273	D	
CALETA OLIVIA	46	27	0	67	31	0	215	F	
CALETA OLIVIA	46	27	0	67	31	0	243	F	
CALETA OLIVIA	46	27	0	67	31	0	274	D	
EL CALAFATE	50	21	0	72	17	0	201	F	#
EL CALAFATE	50	21	0	72	17	0	274	D	
EL TURBIO	51	43	0	72	5	0	270	D	
GOBER. GREGORES	50	45	0	70	15	0	221	E	#
GOBER. GREGORES	48	45	0	70	15	0	260	F	#
GOBER. GREGORES	48	45	0	70	15	0	272	D	
LAS HERAS	46	32	0	68	56	0	275	D	
LAS HERAS	46	32	0	68	56	0	292	F	
LAS HERAS	46	32	0	68	56	0	296	G	
PERITO MORENO	46	35	0	70	56	0	267	C	
PICO TRUNCADO	46	48	0	67	57	0	245	F	

Localidad	Latitud			Longitud			Canal	Categoría	Situación
	Grados	Minutos	Segundos	Grados	Minutos	Segundos			
PICO TRUNCADO	46	48	0	67	57	0	249	G	
PICO TRUNCADO	46	48	0	67	57	0	277	D	
PUERTO DESEADO	47	44	0	65	54	0	239	F	
PUERTO DESEADO	47	44	0	65	54	0	270	D	
PUERTO SAN JULIAN	49	19	0	67	42	0	248	F	
PUERTO SAN JULIAN	49	19	0	67	42	0	272	D	
PUERTO SANTA CRUZ	50	1	0	68	32	0	223	G	
PUERTO SANTA CRUZ	50	1	0	68	32	0	247	F	
PUERTO SANTA CRUZ	50	1	0	68	32	0	262	D	
PUERTO SANTA CRUZ	50	1	0	68	32	0	294	E	
RIO GALLEGOS	51	37	0	69	15	0	225	C	#
RIO GALLEGOS	51	37	0	69	25	0	233	A	#
RIO GALLEGOS	51	37	0	69	15	0	244	F	
RIO GALLEGOS	51	37	0	69	15	0	246	F	
RIO GALLEGOS	51	37	0	69	15	0	248	F	
RIO GALLEGOS	51	37	0	69	15	0	263	D	
RIO GALLEGOS	51	37	0	69	15	0	266	D	
RIO GALLEGOS	51	37	0	69	15	0	269	C	
RIO GALLEGOS	51	37	0	69	15	0	272	B	
RIO GALLEGOS	51	37	0	69	15	0	275	A	
RIO GALLEGOS	51	37	20	69	12	20	299	F	#
RIO TURBIO	51	33	0	72	18	0	212	D	#
RIO TURBIO	51	33	0	72	18	0	238	G	
RIO TURBIO	51	33	0	72	18	0	252	F	

Indica las emisoras que cuentan con Licencia o Autorización Ley 22.285

**PROVINCIA
DE
SANTA FE**

Localidad	Latitud			Longitud			Canal	Categoría	Situación
	Grados	Minutos	Segundos	Grados	Minutos	Segundos			
ALCORTA	33	34	33	61	7	14	221	E	#
ALTO VERDE	31	39	0	60	42	0	300	G	
ALVAREZ	33	8	0	60	48	0	229	E	
ALVEAR	34	23	0	62	7	0	214	E	#
AREQUITO	33	9	0	61	29	0	228	D	#
AREQUITO	33	9	0	61	29	0	243	E	
ARMSTRONG	32	48	0	61	38	0	214	E	
ARROYO SECO	33	10	0	60	30	0	214	E	#
ARROYO SECO	33	10	0	60	30	0	218	E	
ARTEAGA	33	5	9	61	47	5	268	E	#
AVELLANEDA	29	7	0	59	40	0	208	E	
AVELLANEDA	29	7	0	59	40	0	236	F	
AVELLANEDA	29	7	0	59	40	0	248	E	#
AVELLANEDA	29	7	0	59	40	0	258	D	
BARRANCAS	32	14	0	60	58	0	268	D	#
BARRANCAS	32	14	0	60	58	0	289	G	
BIGAND	33	23	0	61	12	0	208	E	#
BIGAND	33	23	0	61	12	0	214	F	
CALCHAQUI	29	53	0	60	18	0	236	F	
CALCHAQUI	29	53	0	60	18	0	281	F	
CANADA DE GOMEZ	32	50	0	61	24	0	201	F	
CANADA DE GOMEZ	32	50	0	61	24	0	270	D	#
CARCARANA	32	52	0	61	8	0	272	E	
CARCARANA	32	52	0	61	8	0	288	F	
CARLOS PELLEGRINI	32	3	0	61	48	0	238	E	
CASILDA	33	3	0	61	10	0	217	E	
CASILDA	33	3	0	61	10	0	266	D	#
CASILDA	33	3	0	61	10	0	272	F	
CASILDA	33	3	0	61	10	0	281	F	
CENTENO	32	18	0	61	24	0	215	E	
CERES	29	53	0	61	57	0	251	F	
CERES	29	53	0	61	57	0	261	F	
CHABAS	33	15	0	61	22	0	205	G	
CHABAS	33	15	0	61	22	0	210	E	#
CHANAR LADEADO	33	20	0	62	3	0	287	G	
CLUCELLAS	31	27	0	61	43	0	256	G	
COLONIA RAQUEL	30	50	29	61	29	24	222	E	#
CORONDA	31	58	0	60	55	0	230	D	
CORONDA	31	58	0	60	55	0	280	E	
EL TREBOL	32	12	0	61	43	0	215	E	
ELORTONDO	33	42	0	61	38	0	263	F	
EMILIA	31	3	0	60	43	0	251	D	#

Localidad	Latitud			Longitud			Canal	Categoría	Situación
	Grados	Minutos	Segundos	Grados	Minutos	Segundos			
EMPALME	33	16	0	60	22	0	289	E	
ESPERANZA	31	28	0	60	55	0	232	D	
ESPERANZA	31	28	0	60	55	0	245	F	
ESPERANZA	31	28	0	60	55	0	254	F	
ESPERANZA	31	28	0	60	55	0	280	E	
ESPERANZA	31	28	0	60	55	0	299	F	
FIRMAT	33	27	0	61	29	0	211	E	
FIRMAT	33	27	0	61	29	0	284	E	
FLORENCIA	28	2	0	59	15	0	223	E	#
FORTIN ÓLMOS	0	0	0	0	0	0	223	G	
FUNES	32	55	0	60	49	0	242	E	
FUNES	32	55	0	60	49	0	246	E	
GALVEZ	32	3	0	61	13	0	238	F	
GALVEZ	32	3	0	61	13	0	287	E	
GARIBALDI	31	39	3	61	48	21	260	E	#
GENERAL LAGOS	33	6	55	60	33	33	205	F	#
GOB. CRESPO	30	23	0	60	24	0	232	E	
GRAN ROSARIO	32	57	0	60	39	0	200	F	
GRAN ROSARIO	32	57	0	60	39	0	202	E	
GRAN ROSARIO	32	57	0	60	39	0	204	E	
GRAN ROSARIO	32	57	0	60	39	0	206	E	
GRAN ROSARIO	32	57	0	60	39	0	208	E	
GRAN ROSARIO	32	57	0	60	39	0	210	E	
GRAN ROSARIO	32	57	0	60	39	0	212	E	
GRAN ROSARIO	32	57	0	60	39	0	214	E	
GRAN ROSARIO	32	57	0	60	39	0	216	E	
GRAN ROSARIO	32	57	0	60	39	0	218	F	
GRAN ROSARIO	32	57	0	60	39	0	222	E	
GRAN ROSARIO	32	57	0	60	39	0	224	F	
GRAN ROSARIO	32	57	0	60	39	0	226	F	
GRAN ROSARIO	32	57	0	60	39	0	230	F	
GRAN ROSARIO	32	57	0	60	39	0	232	E	
GRAN ROSARIO	32	57	0	60	39	0	234	E	
GRAN ROSARIO	32	57	0	60	39	0	236	E	
GRAN ROSARIO	32	57	0	60	39	0	238	E	
GRAN ROSARIO	32	57	0	60	39	0	240	E	
GRAN ROSARIO	32	57	0	60	39	0	243	E	
GRAN ROSARIO	32	57	0	60	39	0	245	E	
GRAN ROSARIO	32	57	0	60	39	0	247	E	
GRAN ROSARIO	32	57	0	60	39	0	253	C	
GRAN ROSARIO	32	57	0	60	39	0	261	B	
GRAN ROSARIO	32	57	0	60	39	0	264	D	
GRAN ROSARIO	32	57	0	60	39	0	267	D	
GRAN ROSARIO	32	57	0	60	39	0	271	D	
GRAN ROSARIO	32	57	0	60	39	0	276	E	
GRAN ROSARIO	32	57	0	60	39	0	286	A	
GRAN ROSARIO	32	57	0	60	39	0	300	F	

GRANAD. BAIGORRIA	32	53	0	60	43	0	290	F	
GRANAD. BAIGORRIA	32	53	0	60	43	0	292	F	
HELVECIA	31	7	0	60	5	0	283	E	#
HUMBOLDT	31	24	0	61	5	0	286	F	
JOSEFINA	31	24	0	61	59	0	228	G	#
LAGUNA PAIVA	31	18	0	60	39	0	209	G	
LAGUNA PAIVA	31	18	0	60	39	0	282	G	
LAS PAREJAS	32	41	0	61	32	0	238	E	
LAS ROSAS	32	29	0	61	35	0	232	E	#
LAS ROSAS	32	29	0	61	35	0	267	E	
LAS TOSCAS	28	21	0	59	16	0	272	G	
MACIEL	32	28	0	60	53	0	231	F	
MAGGIOLO	33	43	24	62	14	55	213	F	#
MALBRIGO	29	21	0	59	59	0	248	F	
MARIA JUANA	31	43	0	61	44	0	270	E	
PEREZ	33	0	0	60	47	0	207	E	
PILAR	31	27	0	61	15	0	278	D	#
RAFAELA	31	12	47	61	29	40	243	F	#
RAFAELA	31	15	14	61	29	5	247	C	#
RECONQUISTA	29	10	45	59	39	0	201	D	#
RECONQUISTA	29	9	0	59	40	0	217	E	
RECONQUISTA	29	8	45	59	39	0	224	E	#
RECONQUISTA	29	9	0	59	40	0	229	F	
RECONQUISTA	29	9	0	59	40	0	241	G	
RECONQUISTA	29	9	0	59	40	0	255	D	
RECONQUISTA	29	9	0	59	40	0	261	D	
RECONQUISTA	29	9	0	59	40	0	264	E	
RECONQUISTA	29	9	0	59	40	0	266	E	
RECONQUISTA	29	9	0	59	40	0	296	F	
ROLDAN	32	54	0	60	54	0	218	E	#
ROLDAN	32	54	0	60	54	0	221	E	
ROMANG	29	30	0	59	46	0	263	G	
ROSARIO	32	57	0	60	40	0	250	A	#
ROSARIO	32	58	13	60	43	3	258	A	#
ROSARIO	32	56	41	60	39	24	274	C	#
ROSARIO	32	57	0	60	39	0	279	C	#
ROSARIO	32	57	0	60	39	0	283	C	#
ROSARIO	32	57	0	60	40	0	296	B	#
ROSARIO	32	58	20	60	36	50	299	F	#
RUFINO	34	16	0	62	42	0	220	D	#
RUFINO	34	16	0	62	42	0	255	F	
RUFINO	34	16	0	62	42	0	298	G	
S. CLARA DE SAGUIER	31	21	0	61	50	0	219	F	

Localidad	Latitud			Longitud			Canal	Categoría	Situación
	Grados	Minutos	Segundos	Grados	Minutos	Segundos			
S. J. DE LA ESQUINA	33	7	0	61	43	0	280	G	
S. J. DE LA ESQUINA	33	7	0	61	43	0	282	G	
SAN CARLOS CENTRO	31	43	0	61	6	0	280	E	
SAN CRISTOBAL	30	19	0	61	13	0	221	F	
SAN CRISTOBAL	30	19	0	61	13	0	254	G	
SAN CRISTOBAL	30	19	0	61	13	0	261	F	
SAN GENARO NORTE	32	22	12	61	20	20	221	E	#
SAN GUILLERMO	30	22	0	61	55	0	291	E	
SAN JAVIER	30	35	0	59	55	0	253	F	
SAN JERONIMO NORTE	31	34	0	61	5	0	229	F	
SAN JORGE	31	54	0	61	51	0	251	D	
SAN JORGE	31	54	0	61	51	0	274	E	
SAN JUSTO	30	47	0	60	35	0	221	E	
SAN JUSTO	30	47	0	60	35	0	243	F	
SAN JUSTO	30	47	0	60	35	0	245	F	
SAN JUSTO	30	47	0	60	35	0	267	D	

SAN LORENZO	32	45	0	60	44	0	209	E	#
SAN LORENZO	32	45	0	60	44	0	221	E	
SAN LORENZO	32	45	0	60	44	0	234	F	
SAN LORENZO	32	45	0	60	44	0	255	F	
SAN VICENTE	31	42	0	61	34	0	228	E	
SANTA FE	31	39	0	60	43	0	202	F	#
SANTA FE	31	39	0	60	43	0	204	E	
SANTA FE	31	39	0	60	43	0	206	E	
SANTA FE	31	39	0	60	43	0	208	G	
SANTA FE	31	39	0	60	43	0	210	E	
SANTA FE	31	39	0	60	43	0	212	E	
SANTA FE	31	39	0	60	43	0	214	G	
SANTA FE	31	39	0	60	43	0	218	E	
SANTA FE	31	39	0	60	43	0	220	F	
SANTA FE	31	39	0	60	42	40	223	B	#
SANTA FE	31	39	0	60	43	0	229	G	
SANTA FE	31	39	0	60	43	0	235	C	#
SANTA FE	31	39	0	60	43	0	241	F	
SANTA FE	31	39	0	60	43	0	243	E	
SANTA FE	31	39	0	60	43	0	245	E	
SANTA FE	31	39	0	60	43	0	257	C	
SANTA FE	31	39	0	60	43	0	263	D	
SANTA FE	31	39	0	60	43	0	269	D	
SANTA FE	31	36	33	60	40	29	272	D	#
SANTA FE	31	39	0	60	43	0	284	A	
SANTA FE	31	39	0	60	43	0	288	E	
SANTA FE	31	39	0	60	43	0	290	E	
SANTA FE	31	39	0	60	43	0	294	B	
SANTA FE	31	39	0	60	43	0	297	D	#
SANTA ISABEL	33	53	0	61	42	0	217	E	
SANTA ISABEL	33	53	0	61	42	0	262	E	
SANTA TERESA	33	26	0	60	47	0	226	E	#
SANTA TERESA	33	26	0	60	47	0	268	G	
SANTO TOME	31	39	0	60	46	0	216	F	
SASTRE	31	45	0	61	50	0	282	D	#
SAUCE VIEJO	31	46	0	60	50	0	277	E	
SUARDI	30	33	0	61	58	0	285	E	
SUNCHALES	30	57	0	61	35	0	236	E	
SUSANA	31	21	42	61	30	59	237	D	#
TOSTADO	29	14	0	61	47	0	270	C	
TOSTADO	29	14	0	61	47	0	291	E	
VENADO TUERTO	33	45	0	61	58	0	205	F	#
VENADO TUERTO	33	45	0	61	58	0	209	F	#
VENADO TUERTO	33	45	0	61	58	0	221	G	
VENADO TUERTO	33	45	0	61	58	0	254	E	
VENADO TUERTO	33	45	0	61	58	0	267	D	
VENADO TUERTO	33	45	0	61	58	0	271	G	
VENADO TUERTO	33	45	0	61	58	0	281	F	
VERA	29	28	0	60	13	0	263	F	
VILLA CONSTITUCION	33	14	0	60	20	0	220	D	#
VILLA GOB. GALVEZ	33	3	0	60	39	0	221	G	
VILLA GOB. GALVEZ	33	3	0	60	39	0	225	E	
VILLA OCAMPO	28	29	0	59	22	0	233	E	
VILLA OCAMPO	28	29	0	59	22	0	277	G	
VILLA TRINIDAD	30	13	5	61	52	20	281	F	#
VILLA CONSTITUCION	33	14	0	60	20	0	231	E	
VILLA CONSTITUCION	33	14	0	60	20	0	243	F	
VILLA CONSTITUCION	33	14	0	60	20	0	269	D	
WHELLWRIGHT	33	47	0	61	12	0	278	E	
ZAVALLA	33	2	0	60	53	0	204	E	#

Indica las emisoras que cuentan con Licencia o Autorización Ley 22.285

PROVINCIA DE SANTIAGO DEL ESTERO									
Localidad	Latitud			Longitud			Canal	Categoría	Situación
	Grados	Minutos	Segundos	Grados	Minutos	Segundos			
AÑATUYA	28	28	0	62	50	0	232	E	#
ANATUYA	28	28	0	62	50	0	271	C	
ANATUYA	28	28	0	62	50	0	282	F	
ANATUYA	28	28	0	62	50	0	292	G	
BANDERA BAJADA	27	16	0	63	30	0	261	F	#
BREA POZO	28	15	0	63	56	0	287	F	
CAMPO GALLO	26	36	0	62	52	0	271	D	
FERNANDEZ	27	55	0	63	53	0	236	G	
FERNANDEZ	27	55	0	63	53	0	288	E	
FRIAS	28	39	0	65	9	0	220	G	#
FRIAS	28	39	0	65	9	0	246	E	
FRIAS	28	39	0	65	9	0	285	G	
LA BANDA	27	44	0	64	14	0	201	F	#
LA BANDA	27	44	0	64	14	0	219	E	#
LA BANDA	27	44	0	64	14	0	246	E	
LA BANDA	27	44	0	64	14	0	281	C	
LORETO Est. - Va. S.MARTIN	28	18	0	64	11	0	284	F	
MONTE QUEMADO	25	48	0	62	53	0	272	D	
NUEVA ESPERANZA	26	12	0	64	15	0	217	E	#
QUIMILI	27	39	0	62	25	0	241	G	
QUIMILI	27	38	43	62	25	0	285	D	#
SAN PEDRO DE GUASAYAN	27	57	0	65	10	0	215	E	#
SANTIAGO DEL ESTERO	27	47	23	64	15	32	208	D	#
SANTIAGO DEL ESTERO	27	48	0	64	16	0	212	E	#
SANTIAGO DEL ESTERO	27	48	6	64	14	50	224	D	#
SANTIAGO DEL ESTERO	27	48	0	64	16	0	228	C	#
SANTIAGO DEL ESTERO	27	48	0	64	16	0	232	G	
SANTIAGO DEL ESTERO	27	48	0	64	16	0	236	G	
SANTIAGO DEL ESTERO	27	48	0	64	16	0	242	E	
SANTIAGO DEL ESTERO	27	48	0	64	16	0	244	E	
SANTIAGO DEL ESTERO	27	48	0	64	16	0	248	F	
SANTIAGO DEL ESTERO	27	48	0	64	16	0	250	F	
SANTIAGO DEL ESTERO	27	48	0	64	16	0	253	A	
SANTIAGO DEL ESTERO	27	48	0	64	16	0	256	D	
SANTIAGO DEL ESTERO	27	48	0	64	16	0	260	B	
SANTIAGO DEL ESTERO	27	48	0	64	16	0	263	B	
SANTIAGO DEL ESTERO	27	48	0	64	16	0	266	D	
SANTIAGO DEL ESTERO	27	48	0	64	16	0	269	D	
SANTIAGO DEL ESTERO	27	48	0	64	16	0	272	A	
SANTIAGO DEL ESTERO	27	48	0	64	16	0	275	C	
SANTIAGO DEL ESTERO	27	48	0	64	16	0	278	C	
SANTIAGO DEL ESTERO	27	48	0	64	16	0	286	C	#
SANTIAGO DEL ESTERO	27	48	0	64	16	0	289	F	
SANTIAGO DEL ESTERO	27	48	0	64	16	0	299	F	
SELVA	29	46	0	62	3	0	253	G	
SUMAMPA	29	23	0	63	28	0	231	F	
SUMAMPA	29	23	0	63	28	0	269	D	

TERMAS DE RIO HONDO	27	30	0	64	52	0	205	E	#
TERMAS RIO HONDO	27	30	0	64	52	0	265	D	
TERMAS RIO HONDO	27	30	0	64	52	0	285	F	
TERMAS RIO HONDO	27	30	0	64	52	0	287	F	
TERMAS RIO HONDO	27	30	0	64	52	0	289	F	
VILLA MAILIN	28	29	0	63	17	0	221	E	#
VILLA OJO DE AGUA	29	30	0	63	41	0	201	F	#
WEISBURD	27	19	0	62	35	0	211	E	#

Indica las emisoras que cuentan con Licencia o Autorización Ley 22.285

**PROVINCIA
DE
TIERRA DEL
FUEGO, ANTARTIDA e
ISLAS DEL
ATLANTICO SUR**

Localidad	Latitud			Longitud			Canal	Categoría	Situación
	Grados	Minutos	Segundos	Grados	Minutos	Segundos			
BASE ANT.MARAMBIO	64	14	0	56	43	0	236	E	#
RIO GRANDE	53	47	0	67	42	0	201	C	#
RIO GRANDE	53	47	0	67	42	0	212	F	
RIO GRANDE	53	47	0	67	42	0	232	E	
RIO GRANDE	53	47	0	67	42	0	269	D	
RIO GRANDE	53	47	0	67	42	0	272	C	
RIO GRANDE	53	47	0	67	42	0	275	B	
RIO GRANDE	53	47	0	67	42	0	278	D	
RIO GRANDE	53	47	0	67	42	0	290	E	
RIO GRANDE	53	47	0	67	42	0	292	E	
USHUAIA	54	48	0	68	19	0	221	D	#
USHUAIA	54	48	0	68	19	0	267	A	
USHUAIA	54	48	0	68	19	0	270	D	
USHUAIA	54	48	0	68	19	0	273	C	
USHUAIA	54	48	26	68	19	52	276	D	#
USHUAIA	54	48	0	68	19	0	279	B	
USHUAIA	54	48	0	68	19	0	282	D	

**PROVINCIA
DE
TUCUMAN**

Localidad	Latitud			Longitud			Canal	Categoría	Situación
	Grados	Minutos	Segundos	Grados	Minutos	Segundos			
AGUILARES	27	26	0	65	37	0	236	E	
ALDERETES	26	50	0	65	9	0	290	F	
AMAICHA DEL VALLE	26	37	0	65	54	0	220	E	#
BANDA DEL RIO SALI	26	51	0	65	10	0	242	F	
BANDA DEL RIO SALI	26	51	0	65	10	0	276	D	
BANDA DEL RIO SALI	26	51	0	65	10	0	296	E	
BELLA VISTA	27	3	0	65	18	0	293	E	
CONCEPCION	27	21	0	65	36	0	226	E	#
CONCEPCION	27	21	0	65	35	0	239	E	
CONCEPCION	27	21	0	65	35	0	245	E	
CONCEPCION	27	21	0	65	35	0	271	D	
CRUZ ALTA	27	9	0	65	9	0	238	F	
EL MOLLAR	26	57	0	65	42	0	284	E	
FAMAILLA	27	4	0	65	25	0	237	F	
J.BAUTISTA ALBERDI	27	35	0	65	36	0	267	F	#
LA COCHA	27	46	0	65	34	0	236	E	
LA TRINIDAD	27	25	0	65	31	0	232	F	
LEALES	27	12	0	65	18	0	298	F	
LULES	26	57	0	65	20	0	286	F	
LULES	26	57	0	65	20	0	290	F	
MONTEROS	27	11	0	65	30	0	206	F	#
RIO SECO	27	15	27	65	33	45	289	F	#
S.MIGUEL DE TUCUMAN	26	50	0	65	12	0	204	E	
S.MIGUEL DE TUCUMAN	26	50	0	65	12	0	210	F	#
S.MIGUEL DE TUCUMAN	26	50	0	65	12	0	216	F	
S.MIGUEL DE TUCUMAN	26	50	0	65	12	0	222	E	
S.MIGUEL DE TUCUMAN	26	50	0	65	12	0	227	A	#
S.MIGUEL DE TUCUMAN	26	50	0	65	12	0	231	C	#
S.MIGUEL DE TUCUMAN	26	50	0	65	12	0	235	B	#
S.MIGUEL DE TUCUMAN	26	50	0	65	12	0	244	E	
S.MIGUEL DE TUCUMAN	26	50	0	65	12	0	246	F	
S.MIGUEL DE TUCUMAN	26	50	0	65	12	0	248	E	
S.MIGUEL DE TUCUMAN	26	50	0	65	12	0	250	E	
S.MIGUEL DE TUCUMAN	26	50	0	65	12	0	252	E	
S.MIGUEL DE TUCUMAN	26	49	33	65	22	0	255	A	#
S.MIGUEL DE TUCUMAN	26	50	0	65	12	0	261	B	

Localidad	Latitud			Longitud			Canal	Categoría	Situación
	Grados	Minutos	Segundos	Grados	Minutos	Segundos			
S.MIGUEL DE TUCUMAN	26	50	0	65	12	0	264	D	
S.MIGUEL DE TUCUMAN	26	50	0	65	12	0	270	D	
S.MIGUEL DE TUCUMAN	26	50	0	65	12	0	273	C	#
S.MIGUEL DE TUCUMAN	26	50	0	65	12	0	279	C	
S.MIGUEL DE TUCUMAN	26	50	0	65	12	0	286	F	
S.MIGUEL DE TUCUMAN	26	50	0	65	12	0	288	E	
S.MIGUEL DE TUCUMAN	26	50	0	65	12	0	292	F	
S.MIGUEL DE TUCUMAN	26	50	0	65	12	0	294	E	
S.MIGUEL DE TUCUMAN	26	50	0	65	12	0	298	E	
S.MIGUEL DE TUCUMAN	26	50	0	65	12	0	300	E	
S.MIGUEL DE TUCUMAN	26	48	58	65	12	27	213	D	#
S.PEDRO DE COLALAO	26	15	0	65	30	0	291	E	#
SIMOCA	27	16	0	65	20	0	210	G	#
SIMOCA	27	16	0	65	20	0	252	G	
TAFI VIEJO	26	45	0	65	16	0	249	F	
TAFI VIEJO	26	45	0	65	16	0	251	F	
TAFI VIEJO	26	45	0	65	16	0	267	D	
TRANCAS	26	14	0	65	17	0	204	F	#
YERBA BUENA	26	50	0	65	18	0	247	F	

Indica las emisoras que cuentan con Licencia o Autorización Ley 22.285

PLAN TECNICO BASICO NACIONAL DE FRECUENCIAS SERVICIO DE FM
AÑO 1998
ANEXO II

**PLAN TECNICO BASICO NACIONAL
DE FRECUENCIAS SERVICIO DE FM**

INDICE DEL ANEXO II

- RESULTADOS DEL PLAN
- CATEGORIAS DE LAS ESTACIONES
- SEPARACION POR SUB-BANDAS
- NOMINA DE CANALES
- GRAFICOS ESTADISTICOS
- MAPAS DE DISTRIBUCION DE EMISORAS

RESULTADOS DEL PLAN

Régimen Ley 22.285	560
Emisoras Planificadas	1688
Total	2248

INCREMENTO DE EMISORAS FM

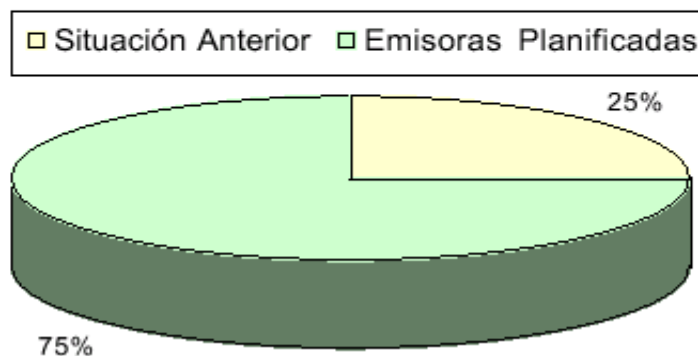

CATEGORIAS DE LAS ESTACIONES

CATEGORIA	P.R.E. (KW)		Hma (mts.)
	MINIMA	MAXIMA	
A	40	110	200
B	20	40	150
C	4	20	150
D	1	4	100
E	0,3	1	75
F	0,05	0,3	60
G	0,01	0,05	30

P.R.E.: Potencia Radiada Efectiva (en kiloWatts)
Hma: Altura Media de Antena (en metros)

SEPARACION POR SUB BANDAS (BANDAS SUPERIOR E INFERIOR)
PARA CAPITAL FEDERAL Y GRAN BUENOS AIRES (AMBA)

BANDA INFERIOR CANALES 200 AL 221

BANDA SUPERIOR CANALES 222 AL 300

CANAL	FRECUENCIA (MHz)
200	87,9
201	88,1
202	88,3
203	88,5
204	88,7
205	88,9
206	89,1
207	89,3
208	89,5
209	89,7
210	89,9
211	90,1
212	90,3
213	90,5
214	90,7
215	90,9
216	91,1
217	91,3
218	91,5
219	91,7
220	91,9
221	92,1

222	92,3
223	92,5
224	92,7
225	92,9
226	93,1
227	93,3
228	93,5
229	93,7
230	93,9
231	94,1
232	94,3

CANAL	FRECUENCIA (MHz)
233	94,5
234	94,7
235	94,9
236	95,1
237	95,3
238	95,5
239	95,7
240	95,9
241	96,1
242	96,3
243	96,5
244	96,7
245	96,9
246	97,1
247	97,3
248	97,5
249	97,7
250	97,9
251	98,1
252	98,3
253	98,5
254	98,7
255	98,9
256	99,1
257	99,3
258	99,5
259	99,7
260	99,9
261	100,1
262	100,3
263	100,5
264	100,7
265	100,9
266	101,1

CANAL	FRECUENCIA (MHz)
267	101,3
268	101,5
269	101,7
270	101,9
271	102,1
272	102,3
273	102,5
274	102,7
275	102,9
276	103,1
277	103,3
278	103,5
279	103,7
280	103,9
281	104,1
282	104,3
283	104,5
284	104,7
285	104,9
286	105,1
287	105,3
288	105,5
289	105,7
290	105,9
291	106,1
292	106,3
293	106,5
294	106,7
295	106,9
296	107,1
297	107,3
298	107,5
299	107,7
300	107,9

**CAPITAL FEDERAL
Y GRAN BS. AS.**

(AMBA)

CAPITAL FEDERAL
CANTIDAD DE EMISORAS
POR CATEGORIA

								TOTAL DE EMISORAS
CATEGORIA	A	B	C	D	E	F	G	50
CANTIDAD	13	6	1		1	29		

Categorías

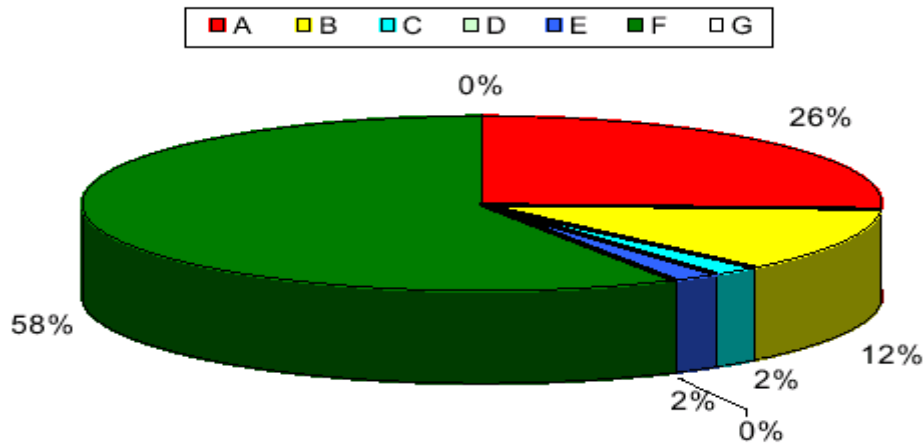

Localidades	Categorías						
	A	B	C	D	E	F	G
Capital Federal	13	6	1		1	29	
Zona I		1			3	77	1
Zona II		1			5	46	
Zona III			2	3	4	71	1
Total por Categoría	13	8	3	3	13	223	2
Total de Emisoras	265						

Capital Federal y Zona de Influencia

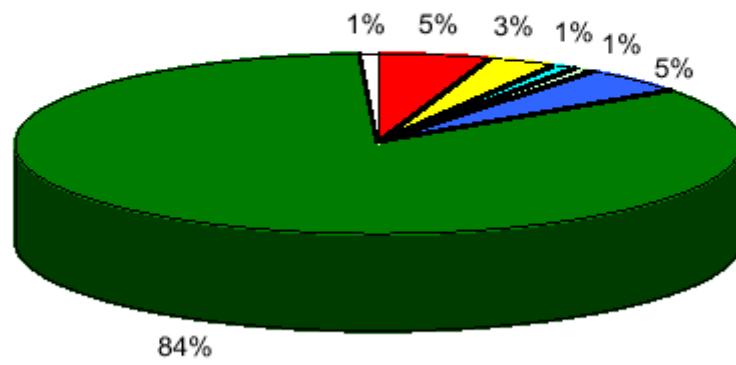
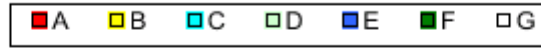

Capital Federal y Zona de Influencia
Distribución de Emisoras de FM

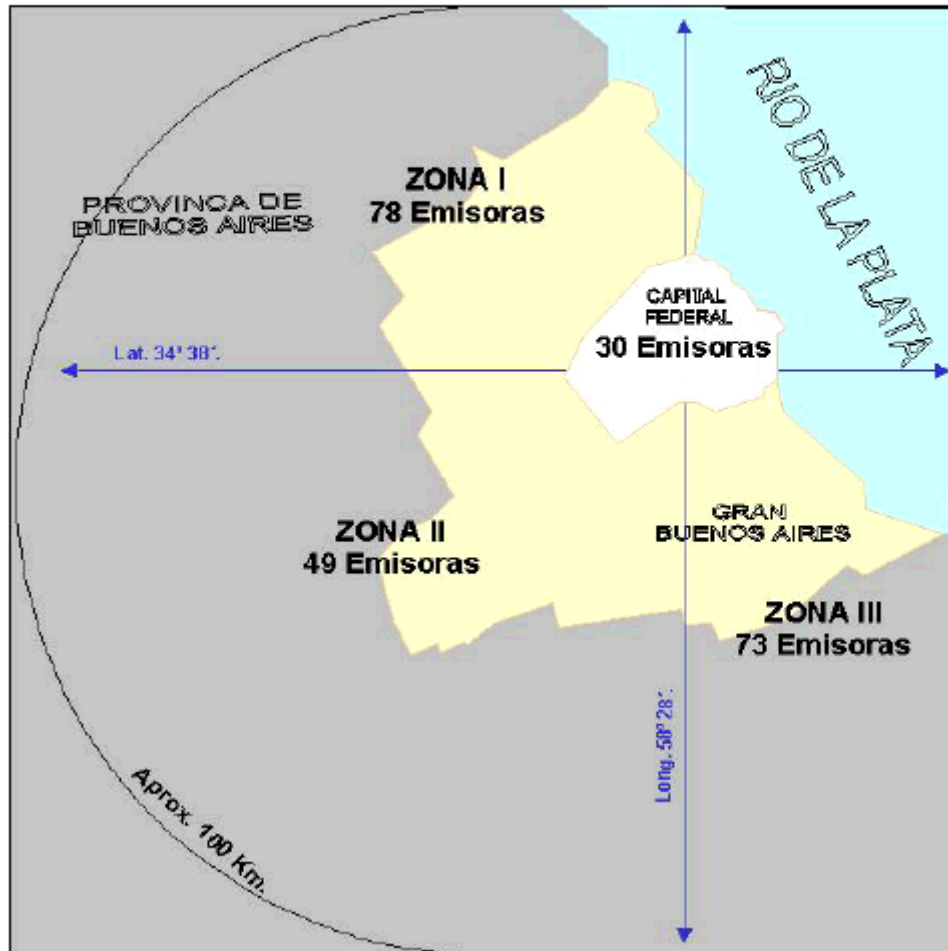

BANDA INFERIOR – CANALES DE 200 A 221
CATEGORIAS E - F - G

Capital Federal y Zona de Influencia
Distribución de Emisoras de FM

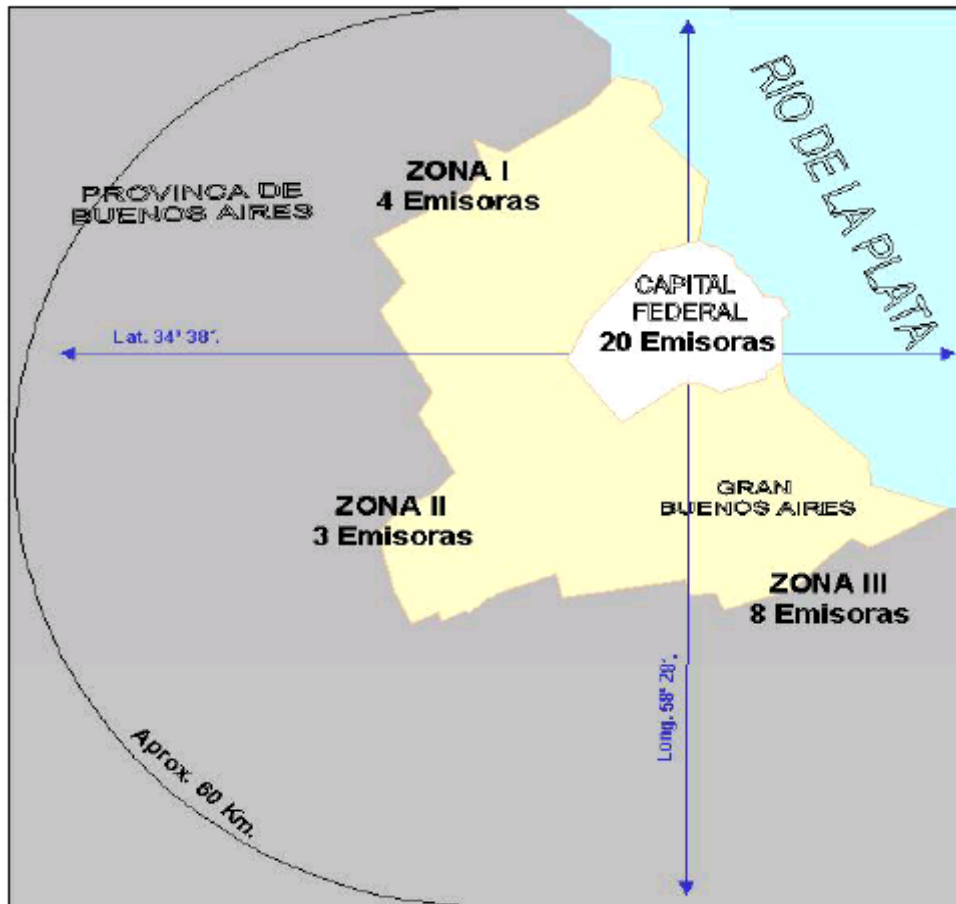

BANDA SUPERIOR. CANALES DE 222 A 300
(CATEGORÍAS A - B - C - D)

**PROVINCIA
DE
BUENOS AIRES**

**PROVINCIA DE BUENOS AIRES
CANTIDAD DE EMISORAS
POR CATEGORIA**

								TOTAL DE EMISORAS
CATEGORIA	A	B	C	D	E	F	G	437
CANTIDAD	3	3	14	199	97	96	25	

Categorías

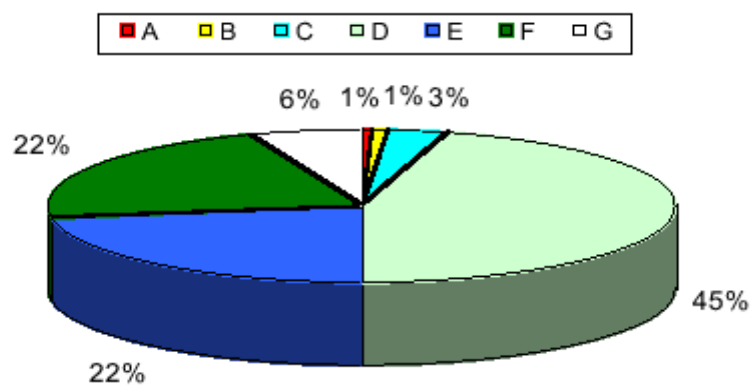

**PROVINCIA DE BUENOS AIRES
DISTRIBUCIÓN DE EMISORAS DE FM.**

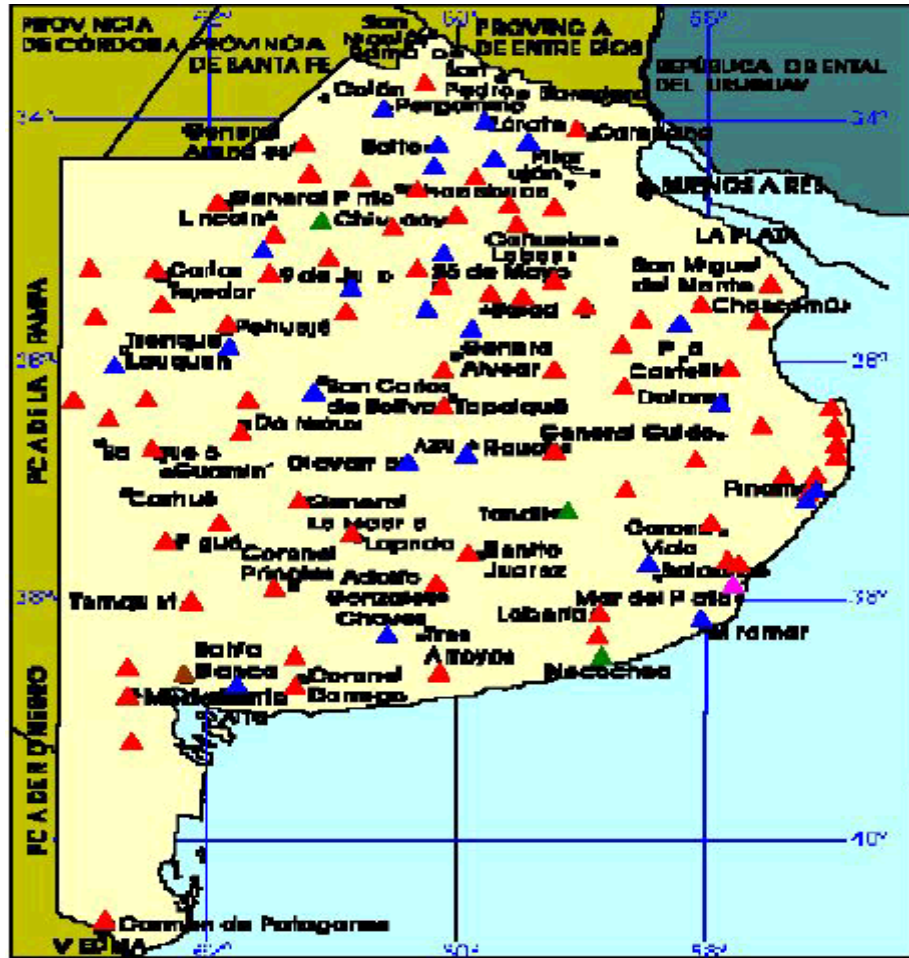

Total de Emisoras: 437	
De 1 a 5 emisoras	▲
De 6 a 10 emisoras	▲
De 11 a 15 emisoras	▲
De 31 a 35 emisoras	▲

**PROVINCIA
DE
CATAMARCA**

**CANTIDAD DE EMISORAS POR
CATEGORÍA**

CATEGORIA	A	B	C	D	E	F	G	TOTAL DE EMISORAS
CANTIDAD	4	1	2	11	8	5	4	35

Categorías

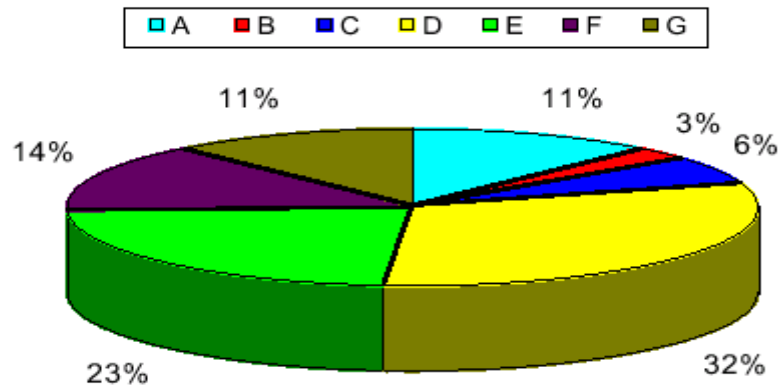

CIUDAD DE CATAMARCA Y ZONA DE INFLUENCIA

CANTIDAD DE EMISORAS POR CATEGORÍA

Localidades	Categorías						
	A	B	C	D	E	F	G
Catamarca	2	1	2	6	3	1	1
El Portezuelo	1						
El Rodeo							1
Valle Viejo	1				1		
Total por Categoría	4	1	2	6	4	1	2
Total de Emisoras	20						

CATAMARCA Y ZONA DE INFLUENCIA

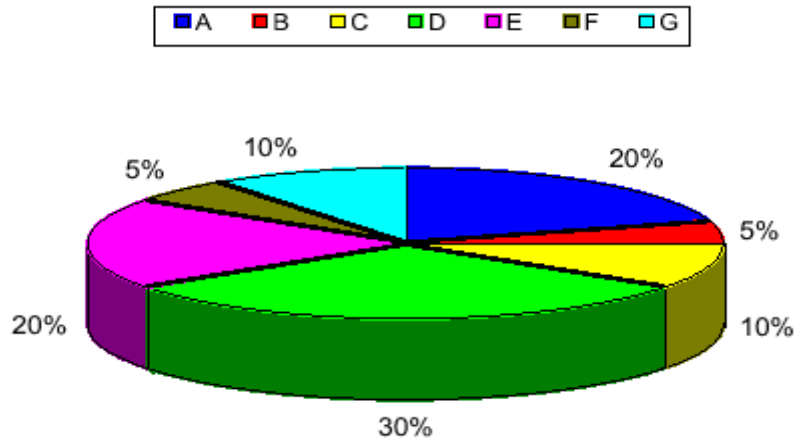

**PROVINCIA DE CATAMARCA
DISTRIBUCIÓN DE EMISORAS DE FRECUENCIA FM.**



Total de Emisoras: 35
De 1 a 5 emisoras ▲
De 6 a 10 emisoras ▲

**PROVINCIA
DE
CHACO**

PROVINCIA DE CHACO
CANTIDAD DE EMISORAS
POR CATEGORIA

							TOTAL DE EMISORAS
CATEGORIA	A	B	C	D	E	F	76
CANTIDAD	1	4	3	9	57	2	

Categorías

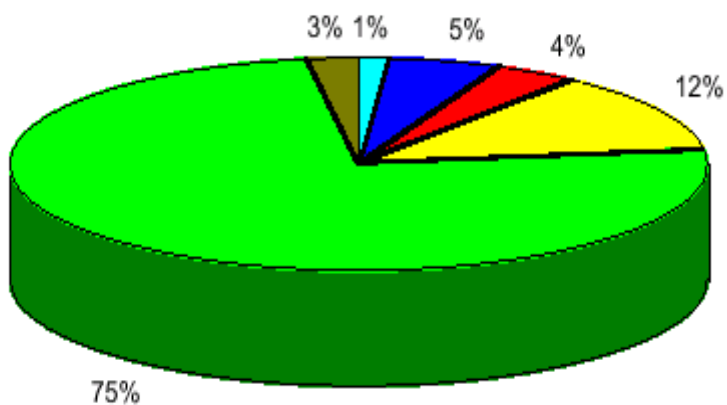
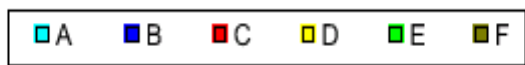

CIUDAD DE RESISTENCIA Y
ZONA DE INFLUENCIA

CANTIDAD DE EMISORAS
POR CATEGORÍA

Localidades	Categorías				
	A	B	C	D	E
Resistencia	1	3	2	1	20
Barranqueras					5
Fontana					2
Puerto Tirol					1
Total por Categoría	1	3	2	1	28
Total de Emisoras	35				

Resistencia y Zona de Influencia

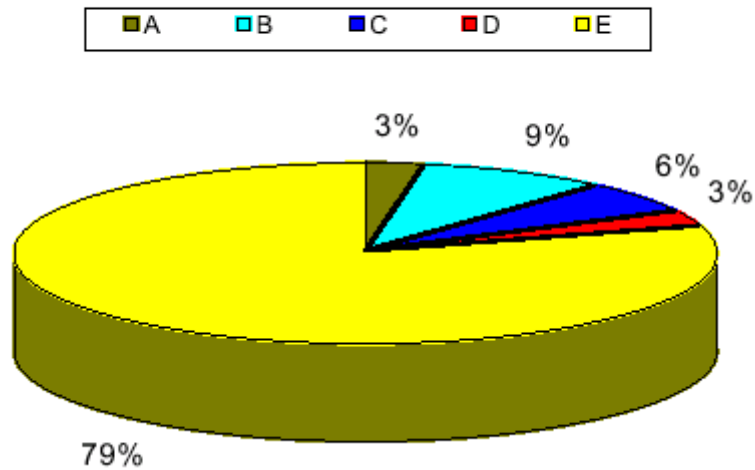

**PROVINCIA DEL CHACO
DISTRIBUCIÓN DE EMISORAS DE FM.**



Total de Emisoras: 76
De 1 a 5 emisoras ▲
De 26 a 30 emisoras ▲

**PROVINCIA
DE
CHUBUT**

PROVINCIA DE CHUBUT
CANTIDAD DE EMISORAS
POR CATEGORIA

								TOTAL DE EMISORAS
CATEGORIA	A	B	C	D	E	F	G	51
CANTIDAD	1	4	7	17	5	12	5	

Categorías

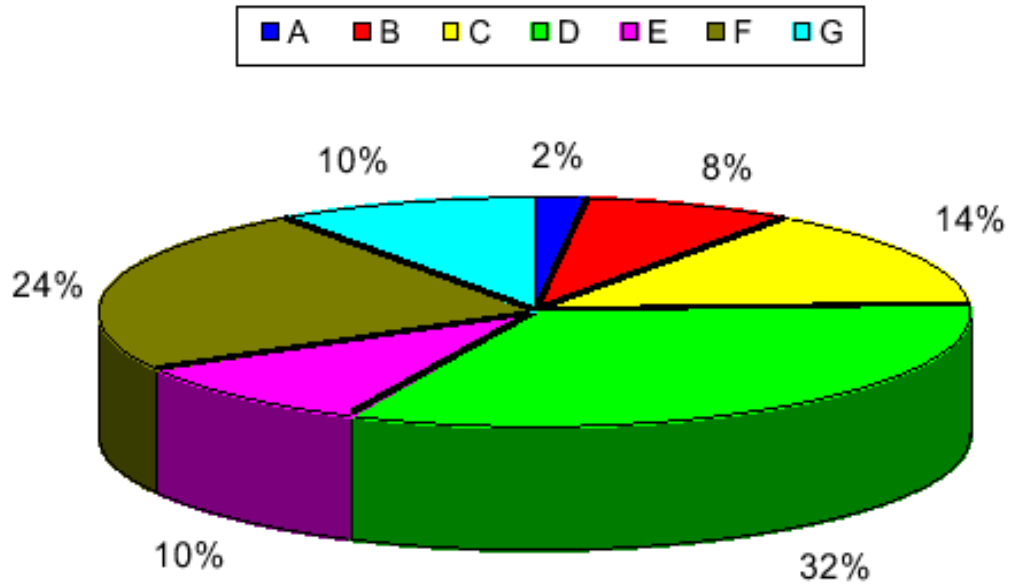

CIUDAD DE RAWSON Y ZONA DE INFLUENCIA

CANTIDAD DE EMISORAS POR CATEGORIA

Localidades	Categorías					
	B	C	D	E	F	G
Rawson	1	1	3	1		1
Trelew	1	2	3	1	3	
Total por Categoría	2	3	6	2	3	1
Total de Emisoras	17					

Provincia de Chubut
Distribución de Emisoras de FM



Total de Emisoras: 51	
De 1 a 5 emisoras	▲
De 6 a 10 emisoras	▲
De 11 a 15 emisoras	▲

**PROVINCIA
DE
CORDOBA**

**CANTIDAD DE EMISORAS
POR CATEGORIA**

								TOTAL DE EMISORAS
CATEGORIA	A	B	C	D	E	F	G	227
CANTIDAD	7	1	10	33	82	75	19	

Categorías

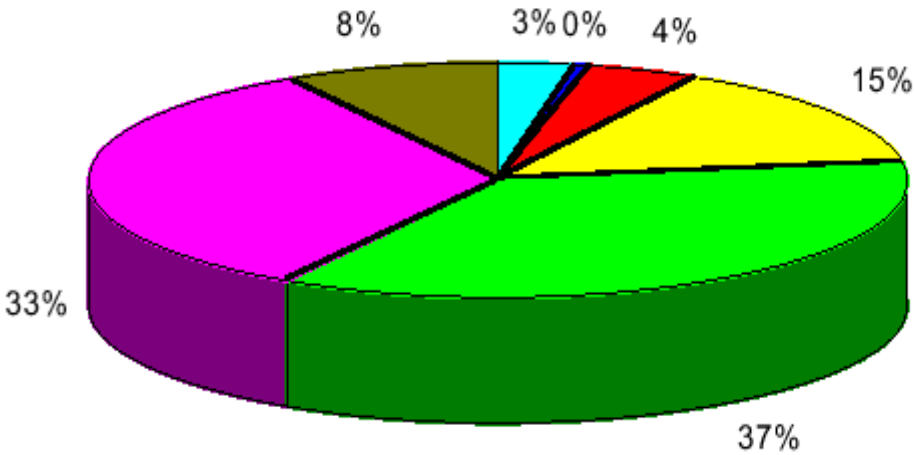

CIUDAD DE CORDOBA Y ZONA
DE INFLUENCIA

CANTIDAD DE EMISORAS
POR CATEGORIA

Localidades	Categorías				
	A	C	D	E	F
Córdoba	7	1	1	22	7
Argüello			1		1
La Calera					1
Río Ceballos				2	
Unquillo				1	1
Villa Allende				1	1
Total por Categoría	7	1	2	26	11
Total de Emisoras	47				

Córdoba y Zona de Influencia

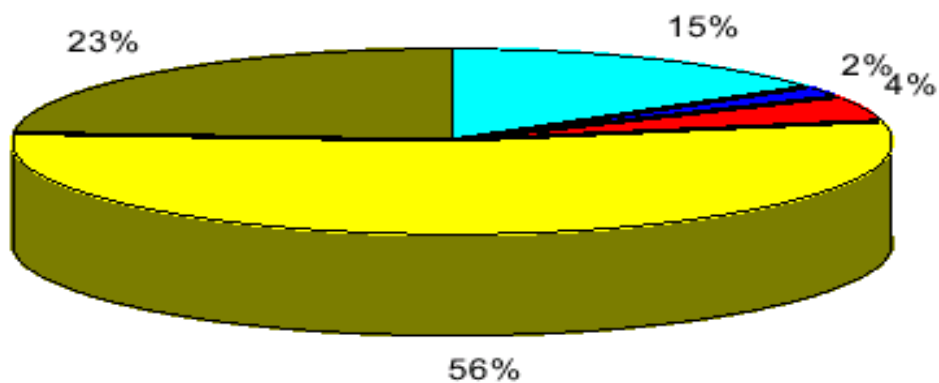

Provincia de Córdoba Distribución de Emisoras de FM

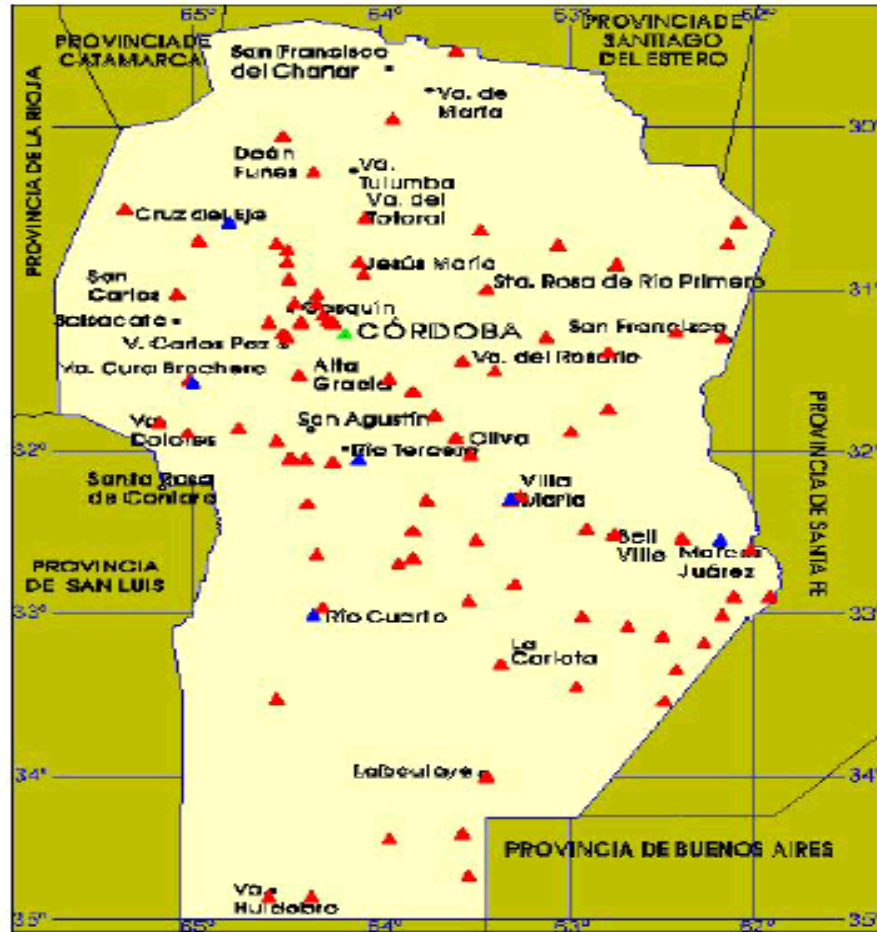

Total de Emisoras: 227	
De 1 a 5 emisoras	▲
De 6 a 10 emisoras	▲
De 36 a 40 emisoras	▲

**PROVINCIA
DE
CORRIENTES**

**CANTIDAD DE EMISORAS
POR CATEGORIA**

							TOTAL DE EMISORAS
CATEGORIA	A	B	C	D	E	F	65
CANTIDAD	1	6	4	12	38	4	

Categorías

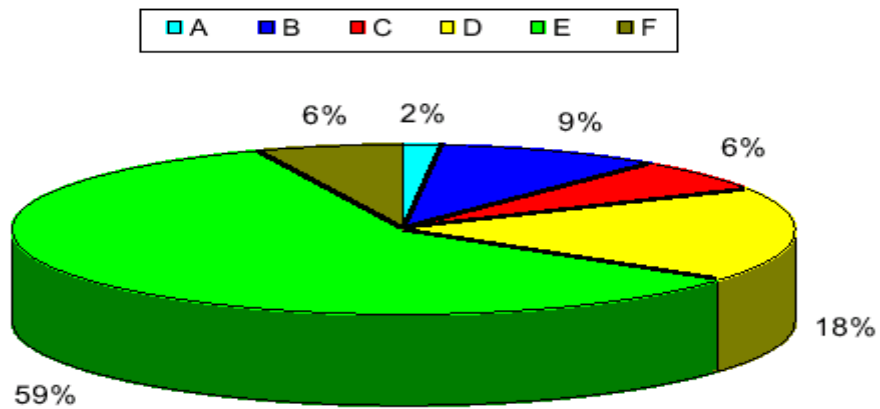

Localidades	Categorías					
	A	B	C	D	E	F
Corrientes	1	3	1	1	11	
San Cayetano					1	
San Luis del Palmar					1	1
Total por Categoría	1	3	1	1	13	1
Total de Emisoras	20					

Corrientes y Zona de Influencia

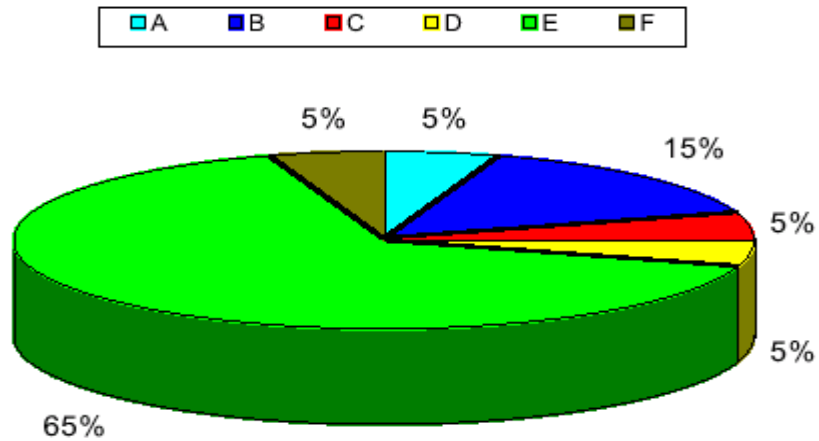

Localidades	Categorías					
	A	B	C	D	E	F
Corrientes	1	3	1	1	11	
San Cayetano					1	
San Luis del Palmar					1	1
Total por Categoría	1	3	1	1	13	1
Total de Emisoras	20					

Provincia de Corrientes
Distribución de Emisoras de FM



Total de Emisoras: 65	
De 1 a 5 emisoras	▲
De 6 a 10 emisoras	▲
De 16 a 20 emisoras	▲

**PROVINCIA
DE
ENTRE RIOS**

**CANTIDAD DE EMISORAS
POR CATEGORIA**

							TOTAL DE EMISORAS
CATEGORIA	A	C	D	E	F	G	
CANTIDAD	1	5	12	82	18	6	124

Categorías

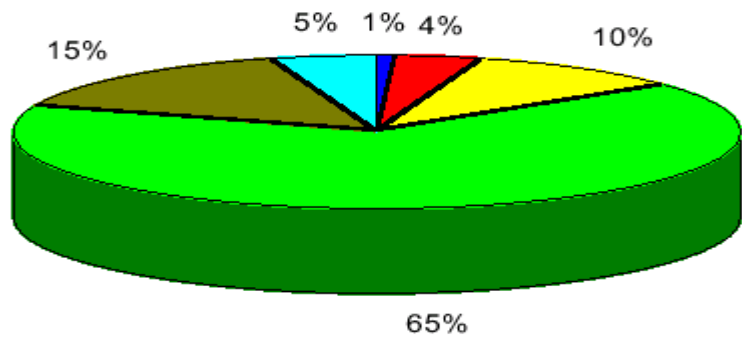
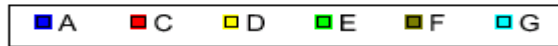

CIUDAD DE PARANA Y ZONA DE INFLUENCIA
CANTIDAD DE EMISORAS POR CATEGORIA

Localidades	Categorías				
	A	C	D	E	F
Paraná	1	1	4	12	3
Aldea Brasileira				2	
Maria Luisa					2
Oro Verde					1
Villa Valle Maria				1	
Total por Categoría	1	1	4	15	6
Total de Emisoras	27				

Paraná y Zona de Influencia

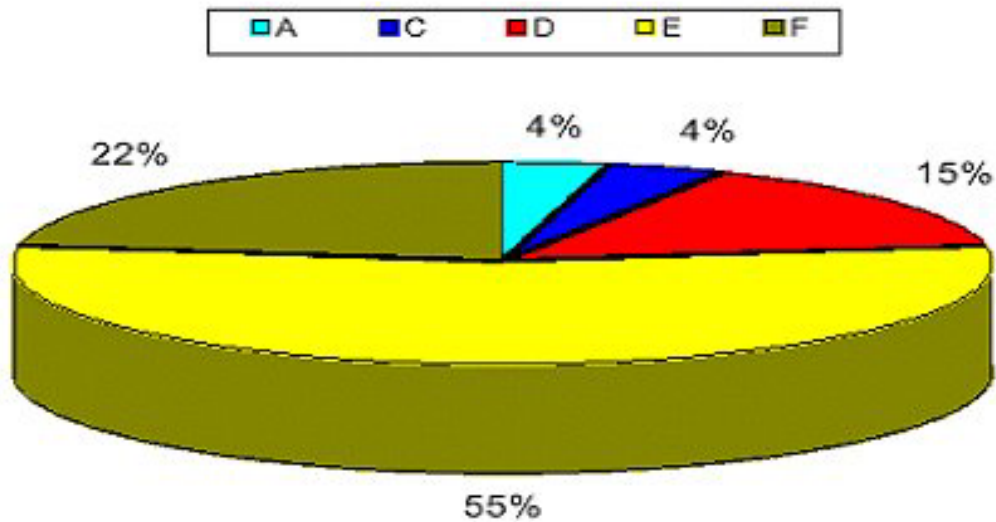

Provincia de Entre Ríos **Distribución de Emisoras de FM**



Total de Emisoras: 124

- De 1 a 5 emisoras ▲
- De 6 a 10 emisoras ▲
- De 11 a 15 emisoras ▲
- De 21 a 25 emisoras ▲

**PROVINCIA
DE
FORMOSA**

PROVINCIA DE FORMOSA

CANTIDAD DE EMISORAS
POR CATEGORIA

						TOTAL DE EMISORAS
CATEGORIA	B	C	D	E	F	29
CANTIDAD	2	5	5	16	1	

Categorías

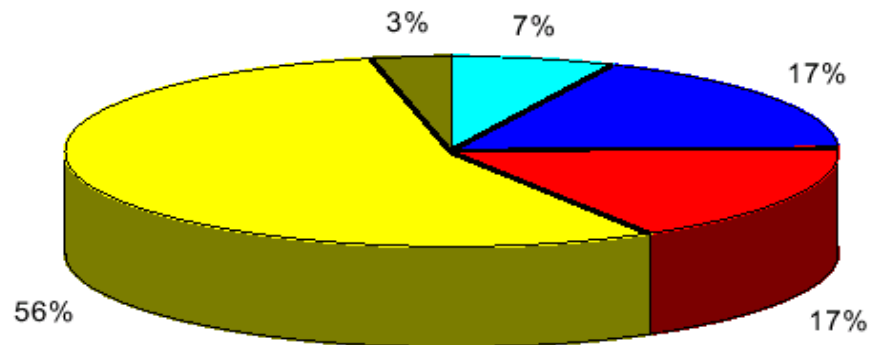

CIUDAD DE FORMOSA

CANTIDAD DE EMISORAS
POR CATEGORIA

Localidades	Categorías			
	B	C	D	E
Formosa	2	2	2	5
Total por Categoría	2	2	2	5
Total de Emisoras	11			

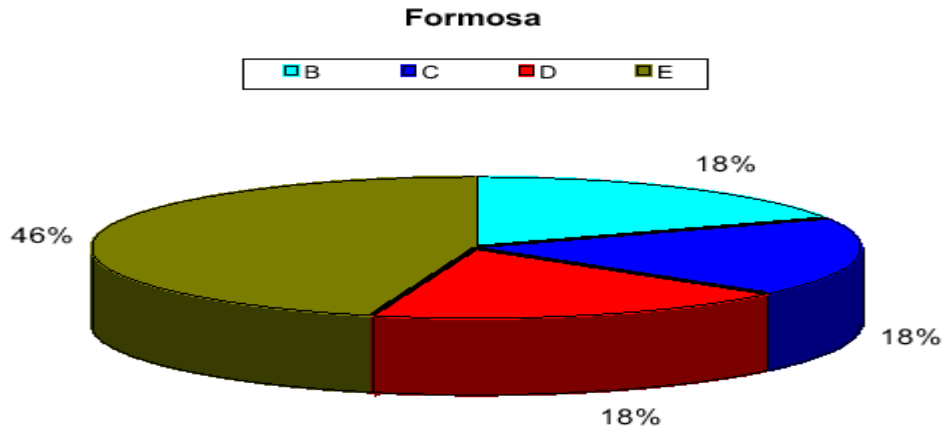

Provincia de Formosa
Distribución de Emisoras de FM



Total de Emisoras: 29	
De 1 a 5 emisoras	▲
De 6 a 10 emisoras	▲

**PROVINCIA
DE
JUJUY**

PROVINCIA DE JUJUY

CANTIDAD DE EMISORAS
POR CATEGORIA

								TOTAL DE EMISORAS
CATEGORIA	A	B	C	D	E	F	G	46
CANTIDAD	1	2	7	5	16	11	4	

Categorías

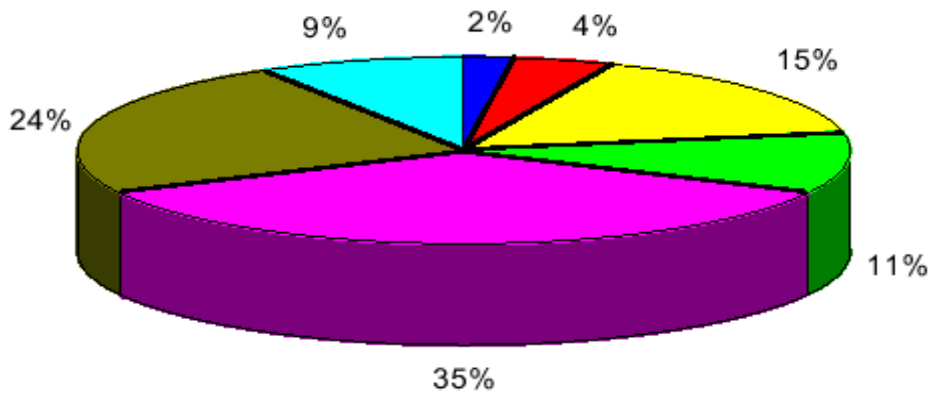

Jujuy y Zona de Influencia

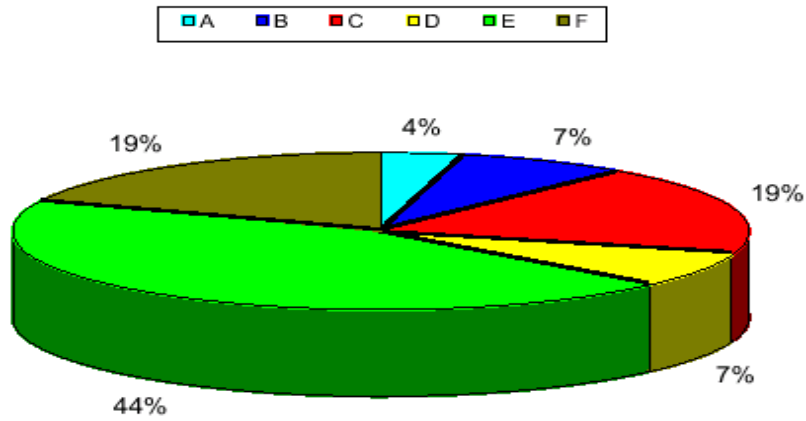

Provincia de Jujuy
Distribución de Emisoras de FM

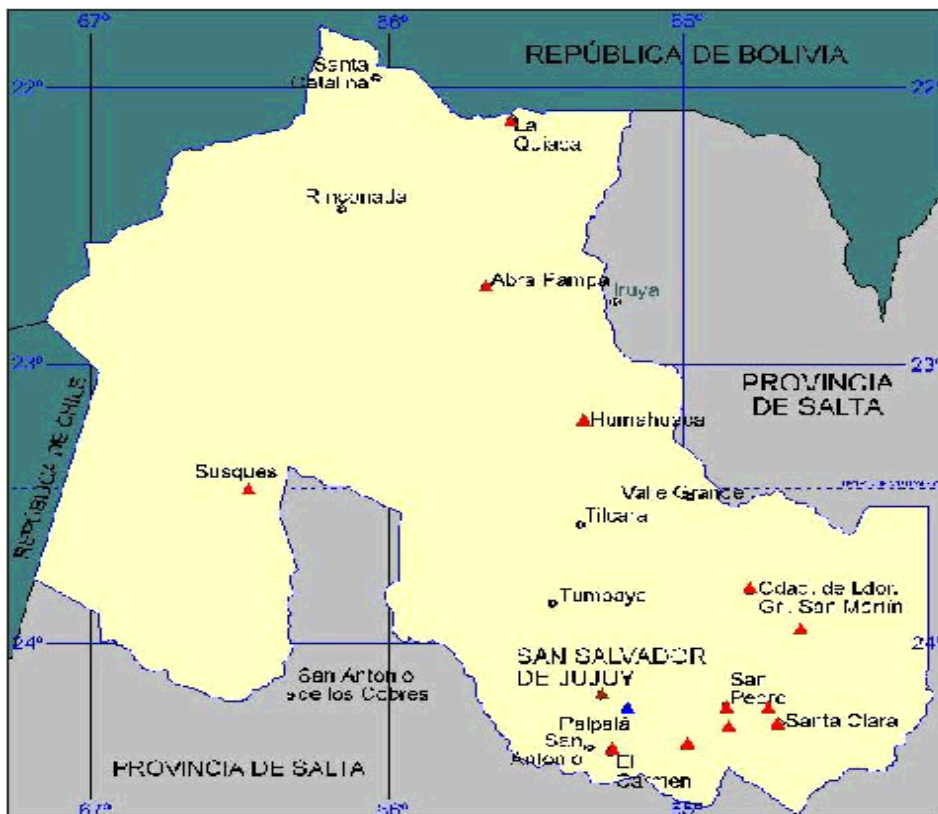

Total de Emisoras: 46	
De 1 a 5 emisoras	▲
De 6 a 10 emisoras	▲
De 16 a 20 emisoras	▲

**PROVINCIA
DE
LA PAMPA**

PROVINCIA DE LA PAMPA

CANTIDAD DE EMISORAS
POR CATEGORIA

								TOTAL DE EMISORAS
CATEGORIA	A	B	C	D	E	F	G	41
CANTIDAD	1	2	3	9	10	12	4	

Categorías

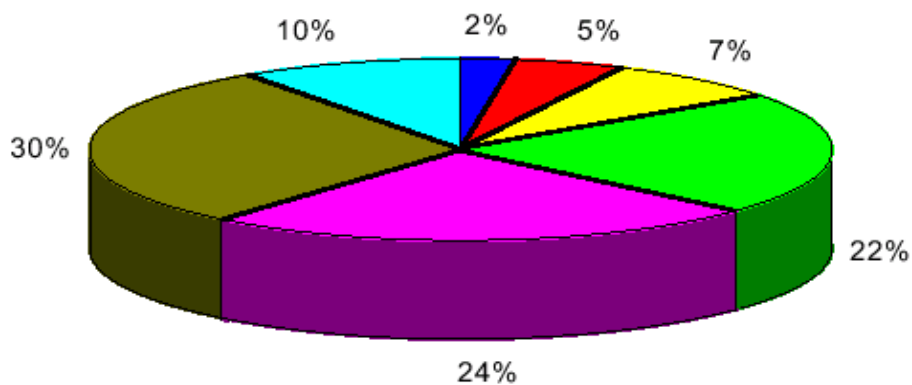

CIUDAD DE SANTA ROSA

CANTIDAD DE EMISORAS
POR CATEGORIA

Localidades	Categorías						
	A	B	C	D	E	F	G
Santa Rosa	1	2	3	4	5	2	2
Total por Categoría	1	2	3	4	5	2	2
Total de Emisoras	19						

Santa Rosa

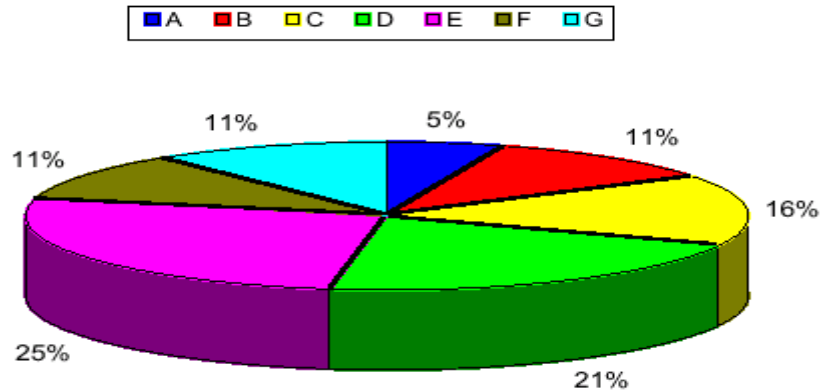

Provincia de La Pampa
Distribución de Emisoras de FM



Total de Emisoras: 41
De 1 a 5 emisoras ▲
De 6 a 10 emisoras ▲
De 16 a 20 emisoras ▲

**PROVINCIA
DE
LA RIOJA**

PROVINCIA DE LA RIOJA
CANTIDAD DE EMISORAS
POR CATEGORIA

								TOTAL DE EMISORAS
CATEGORIA	A	B	C	D	E	F	G	40
CANTIDAD	3	1	5	14	5	7	7	

Categorías

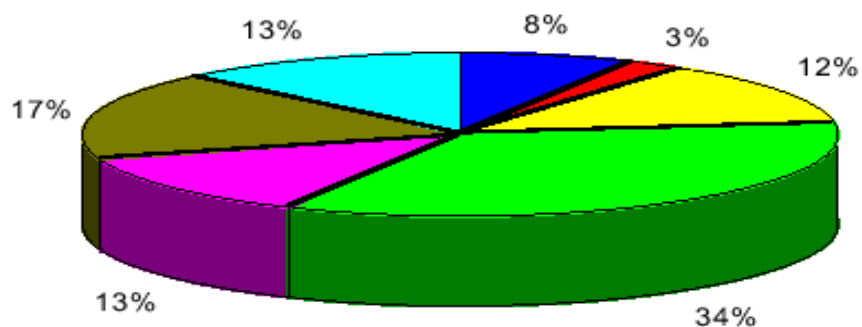

La Rioja

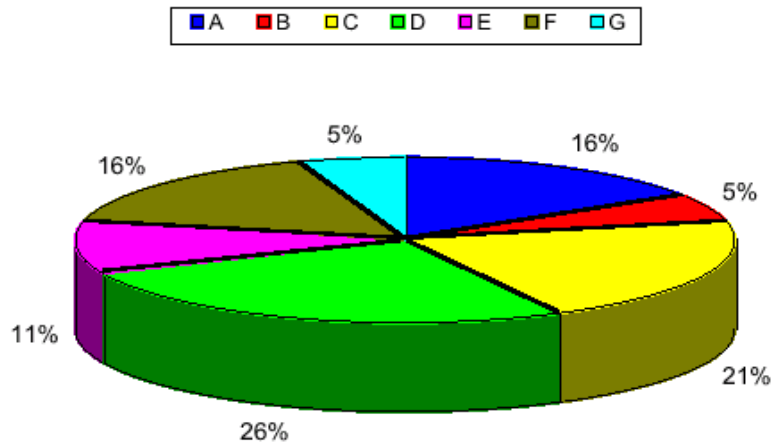

Provincia de La Rioja
Distribución de Emisoras de FM



Total de Emisoras: 40
De 1 a 5 emisoras ▲
De 16 a 20 emisoras ▲

**PROVINCIA
DE
MENDOZA**

PROVINCIA DE MENDOZA
CANTIDAD DE EMISORAS POR CATEGORIA

							TOTAL DE EMISORAS
CATEGORIA	A	C	D	E	F	G	92
CANTIDAD	6	6	14	38	25	3	

Categorías

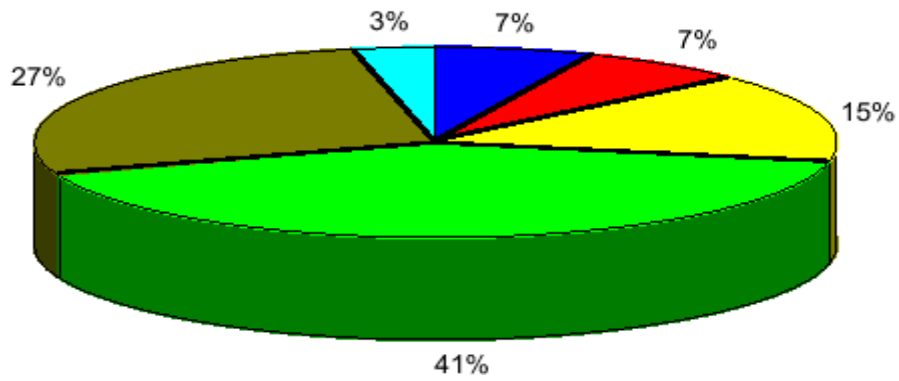

CIUDAD DE MENDOZA Y ZONA DE INFLUENCIA
CANTIDAD DE EMISORAS POR CATEGORIA

Localidades	Categorías					
	A	C	D	E	F	G
Mendoza	4	4	2	12	3	1
Cerro Arco	1					
El Challao				1		
Guaymallén					1	
Godoy Cruz				4	6	
Las Heras					4	
Luján de Cuyo				1		
Luzuriaga					1	
Maipú				1		
Rodeo de la Cruz				1		
Vistalba				1		
Total por Categoría	5	4	2	21	15	1
Total de Emisoras	48					

Mendoza y Zona de Influencia

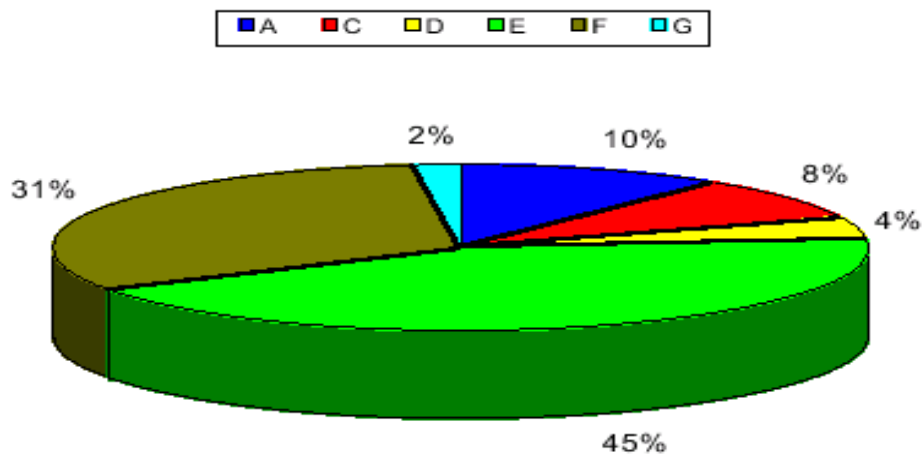

Provincia de Mendoza **Distribución de Emisoras de FM**



Total de Emisoras: 92

- De 1 a 5 emisoras ▲
- De 6 a 10 emisoras ▲
- De 26 a 30 emisoras ▲

**PROVINCIA
DE
MISIONES**

PROVINCIA DE MISIONES

CANTIDAD DE EMISORAS
POR CATEGORIA

								TOTAL DE EMISORAS
CATEGORIA	A	B	C	D	E	F	F	75
CANTIDAD	3	6	3	18	33	7	5	

Categorías

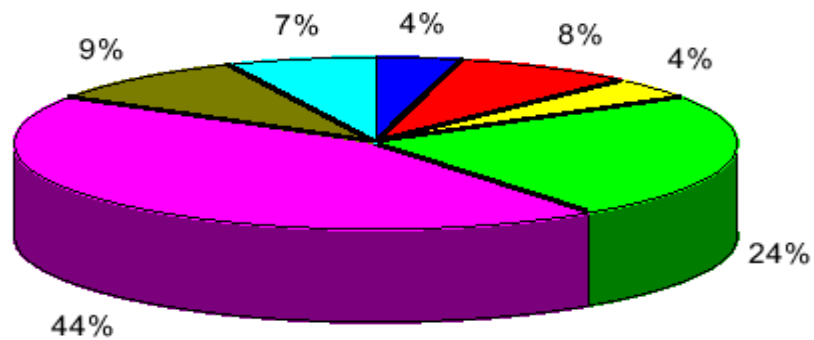

**CIUDAD DE POSADAS Y ZONA
DE INFLUENCIA**

CANTIDAD DE EMISORAS
POR CATEGORIA

Localidades	Categorías					
	A	B	C	D	E	F
Posadas	2	2	1	3	8	
Villa Cabello						1
Total por Categoría	2	2	1	3	8	1
Total de Emisoras	17					

Misiones y Zona de Influencia

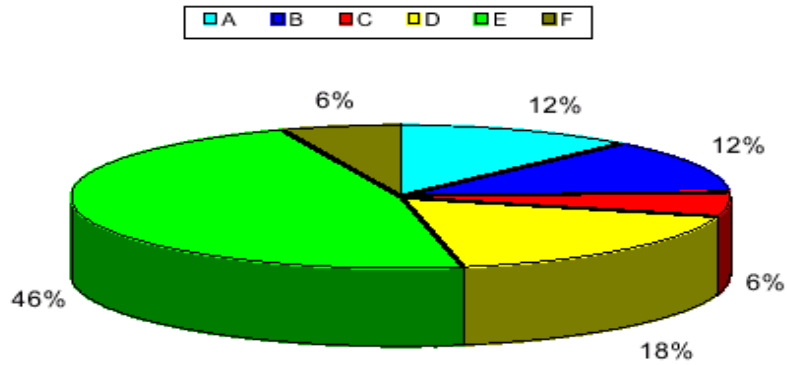

Provincia de Misiones
Distribución de Emisoras de FM



Total de Emisoras: 75
De 1 a 5 emisoras ▲
De 6 a 10 emisoras ▲
De 16 a 20 emisoras ▲

Misiones y Zona de Influencia

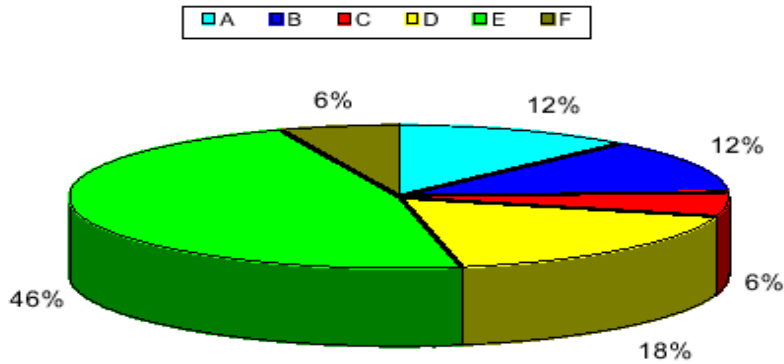

Provincia de Misiones
Distribución de Emisoras de FM



Total de Emisoras: 75

- De 1 a 5 emisoras ▲
- De 6 a 10 emisoras ▲
- De 16 a 20 emisoras ▲

**PROVINCIA
DE
NEUQUEN**

PROVINCIA DE NEUQUEN

CANTIDAD DE EMISORAS
POR CATEGORIA

CATEGORIA	A	C	D	E	F	G	TOTAL DE EMISORAS
	CANTIDAD	1	3	12	13	31	15

Categorías

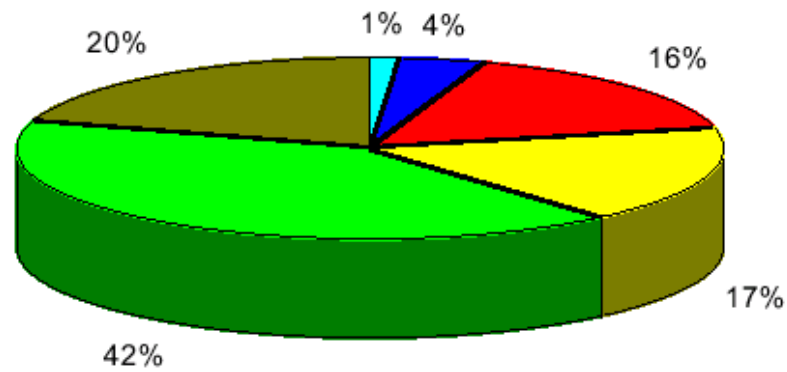
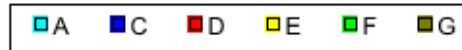

CIUDAD DE NEUQUEN Y ZONA
DE INFLUENCIA

CANTIDAD DE EMISORAS
POR CATEGORIA

Localidades	Categorías					
	A	C	D	E	F	G
Neuquén	1	3	5	7	8	2
Centenario			1	1	2	
Plottier				1	1	
Total por Categoría	1	3	6	9	11	2
Total de Emisoras	32					

Neuquén y Zona de Influencia

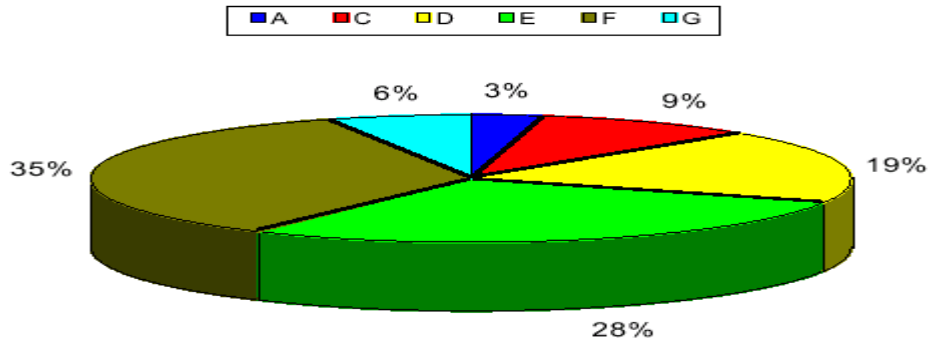

Provincia de Neuquén
Distribución de Emisoras de FM



Total de Emisoras: 75

- De 1 a 5 emisoras ▲
- De 6 a 10 emisoras ▲
- De 26 a 30 emisoras ▲

**PROVINCIA
DE
RIO NEGRO**

PROVINCIA DE RIO NEGRO

CANTIDAD DE EMISORAS
POR CATEGORIA

CATEGORIA	B	C	D	E	F	G	TOTAL DE EMISORAS
CANTIDAD	2	5	11	7	19	7	51

Categorías

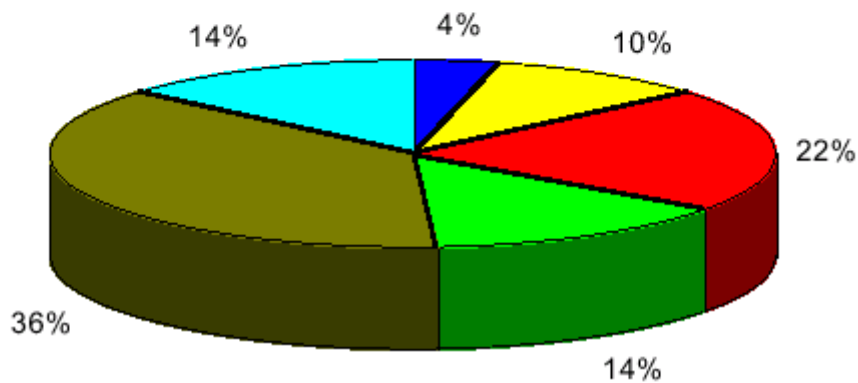
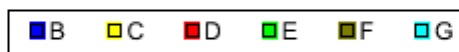

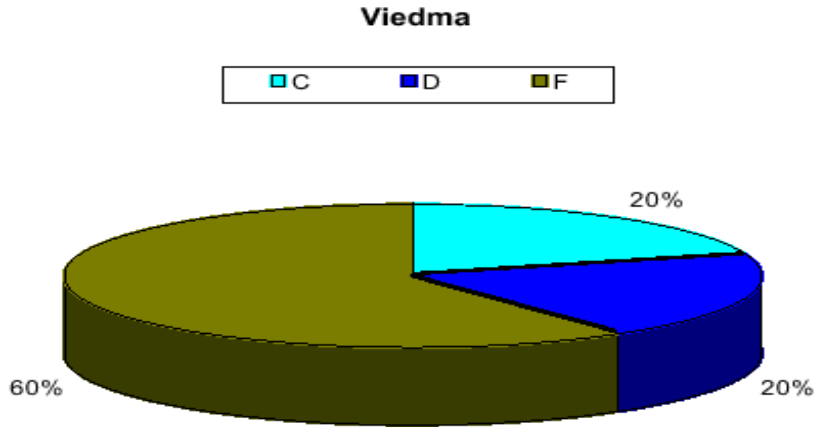

Provincia de Río Negro
Distribución de Emisoras de FM



Total de Emisoras: 51
De 1 a 5 emisoras ▲
De 6 a 10 emisoras ▲

**PROVINCIA
DE
SALTA**

PROVINCIA DE SALTA
CANTIDAD DE EMISORAS
POR CATEGORIA

								TOTAL DE EMISORAS
CATEGORIA	A	B	C	D	E	F	G	72
CANTIDAD	1	4	5	10	25	22	5	

Categorías

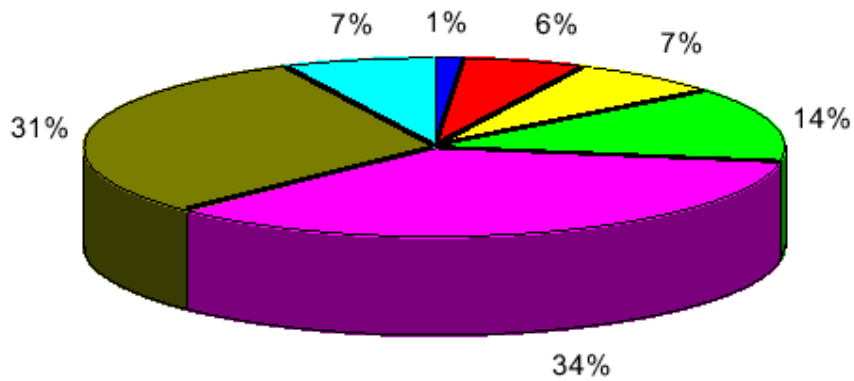

CIUDAD DE SALTA Y ZONA DE
INFLUENCIA

CANTIDAD DE EMISORAS
POR CATEGORIA

Localidades	Categorías						
	A	B	C	D	E	F	G
Salta	1	3	1	3	12	5	
San Lorenzo						1	
Vaqueros							1
Total por Categoría	1	3	1	3	12	6	1
Total de Emisoras	27						

Salta y Zona de Influencia

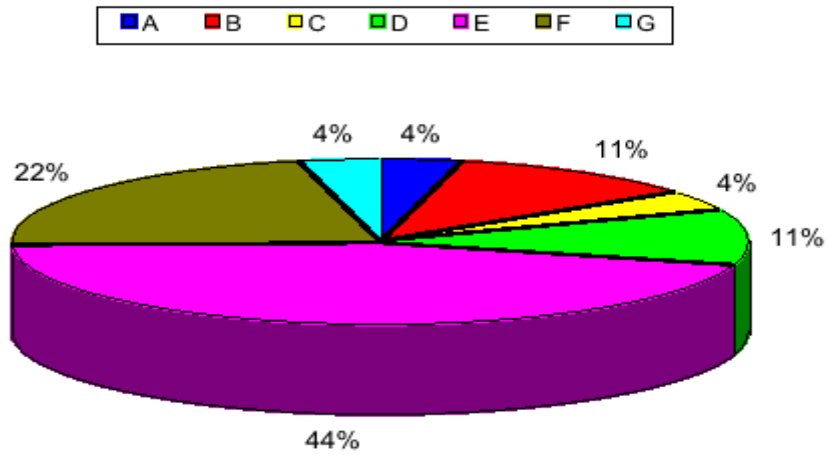

Provincia de Salta
Distribución de Emisoras de FM



Total de Emisoras: 72	
De 1 a 5 emisoras	▲
De 6 a 10 emisoras	▲
De 21 a 25 emisoras	▲

PROVINCIA DE SAN JUAN

CANTIDAD DE EMISORAS POR CATEGORIA

PROVINCIA DE SAN JUAN

	A	B	C	D	E	F	TOTAL DE EMISORAS
CATEGORIA							
CANTIDAD	2	2	3	12	14	6	39

Categorías

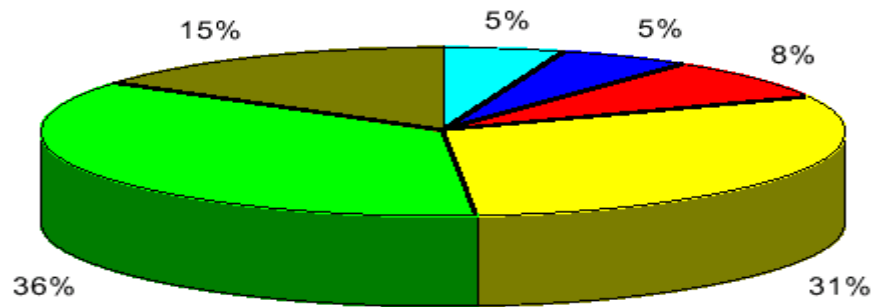

CIUDAD DE SAN JUAN Y ZONA DE INFLUENCIA

CANTIDAD DE EMISORAS POR CATEGORIA

Localidades	Categorías					
	A	B	C	D	E	F
San Juan	2	2	2	3	6	1
Caucete				1		1
Chimbas					1	1
Desamparados					2	1
Pocito						1
Rawson				1	3	
Villa Aberastain				1	1	
Villa Krause				2		
Total por Categoría	2	2	2	8	13	5
Total de Emisoras	32					

San Juan y Zona de Influencia

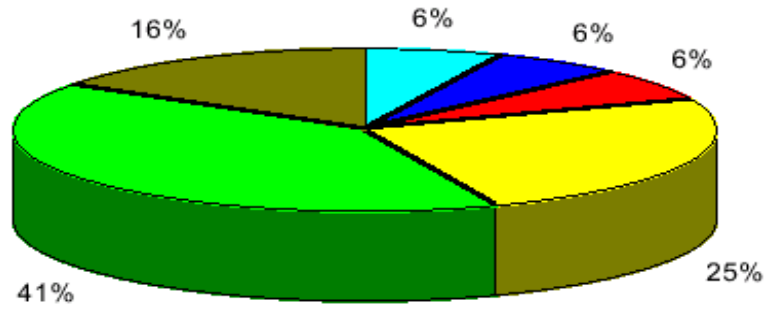
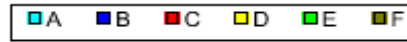

Provincia de San Juan
Distribución de Emisoras de FM



Total de Emisoras: 39

De 1 a 5 emisoras ▲

De 16 a 20 emisoras ▲

**PROVINCIA
DE
SAN LUIS**

PROVINCIA DE SAN LUIS

CANTIDAD DE EMISORAS
POR CATEGORIA

CATEGORIA	B	C	D	E	F	G	TOTAL DE EMISORAS
CANTIDAD	2	6	12	4	7	2	33

Categorías

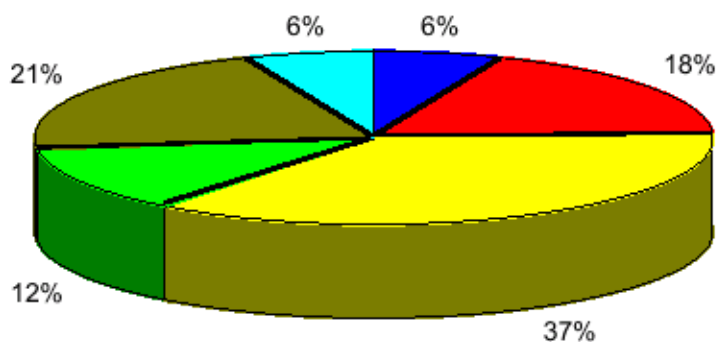
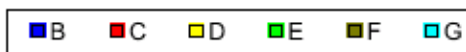

CIUDAD DE SAN LUIS

CANTIDAD DE EMISORAS
POR CATEGORIA

Localidades	Categorías					
	B	C	D	E	F	G
San Luis	1	3	6	1	1	1
Total por Categoría	1	3	6	1	1	1
Total de Emisoras	13					

San Luis

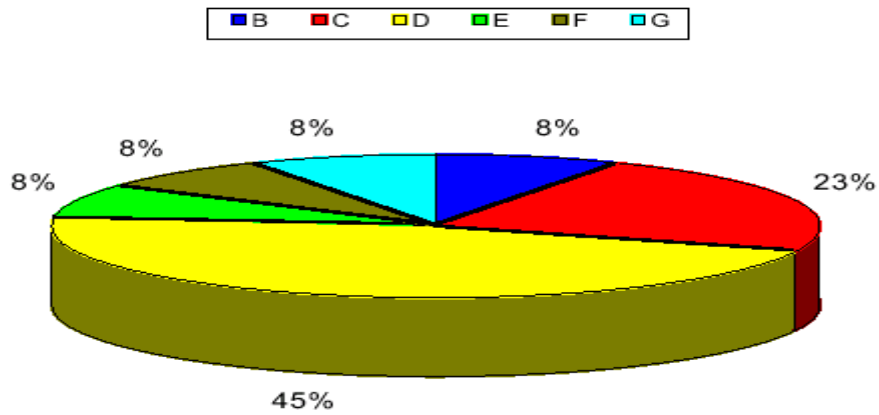

Provincia de San Luis
Distribución de Emisoras de FM



Total de Emisoras: 33	
De 1 a 5 emisoras	▲
De 6 a 10 emisoras	▲
De 11 a 15 emisoras	▲

**PROVINCIA
DE
SANTA CRUZ**

PROVINCIA DE SANTA CRUZ

CANTIDAD DE EMISORAS
POR CATEGORIA

CATEGORIA	A	B	C	D	E	F	G	TOTAL DE EMISORAS
CANTIDAD	2	1	3	13	2	14	5	40

Categorías

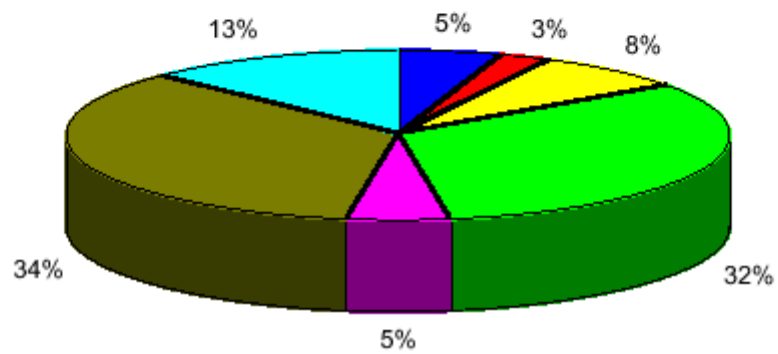

Río Gallegos

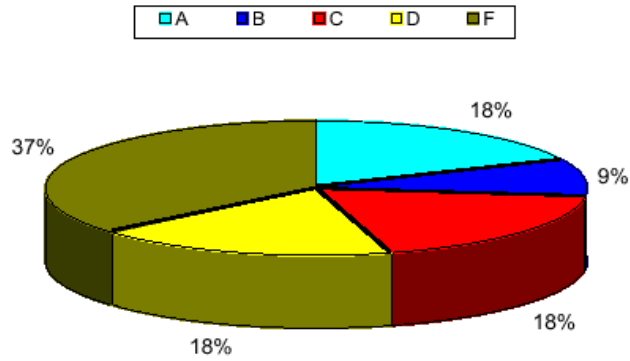

Provincia de Santa Cruz
Distribución de Emisoras de FM



Total de Emisoras: 40
De 1 a 5 emisoras ▲
De 11 a 15 emisoras ▲

**PROVINCIA
DE
SANTA FE**

PROVINCIA DE SANTA FE

CANTIDAD DE EMISORAS
POR CATEGORIA

								TOTAL DE EMISORAS
CATEGORIA	A	B	C	D	E	F	G	208
CANTIDAD	4	4	8	27	89	52	24	

Categorías

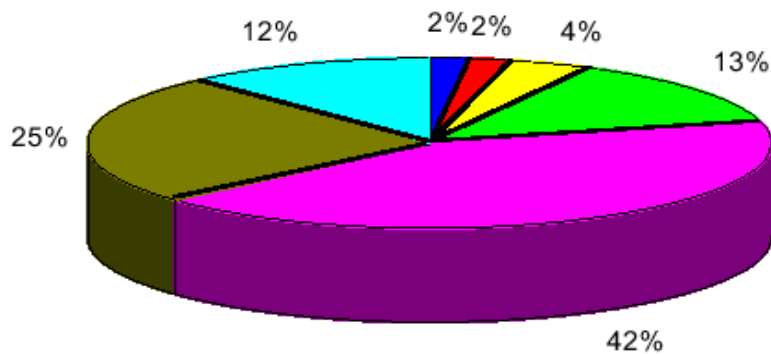

CIUDAD DE SANTA FE Y ZONAS
DE INFLUENCIA

CANTIDAD DE EMISORAS
POR CATEGORIA

Localidades	Categorías						
	A	B	C	D	E	F	G
Santa Fe	1	2	2	4	9	3	3
Alto Verde							1
Esperanza				1	1	3	
Santo Tomé						1	
Sauce Viejo					1		
Total por Categoría	1	2	2	5	11	7	4
Total de Emisoras	32						

Santa Fe y Zona de Influencia

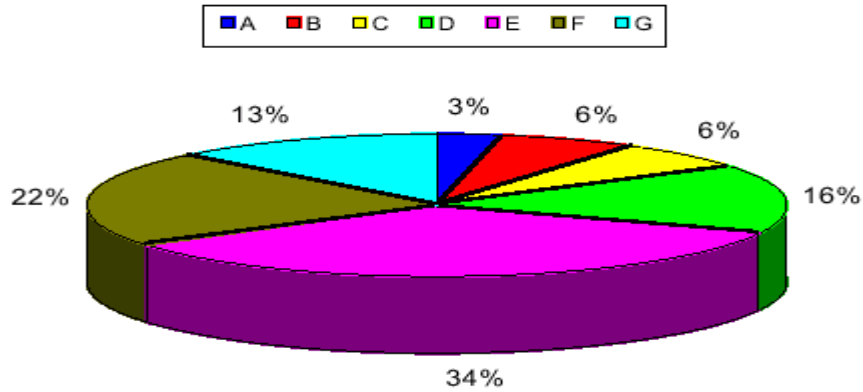

CIUDAD DE ROSARIO Y ZONA DE INFLUENCIA

CANTIDAD DE EMISORAS POR CATEGORIA

Localidades	Categorías						
	A	B	C	D	E	F	G
Rosario	3	2	1	3	21	7	
Alvarez					1		
Arroyo Seco					2		
Funes					2		
General Lagos						1	
Granadero Baigorria						2	
Pérez					1		
Roldán					2		
San Lorenzo					2	2	
Villa Gobernador Gálvez					1		1
Zavalla					1		
Total por Categoría	3	2	1	3	33	12	1
Total de Emisoras	55						

Rosario y Zona de Influencia

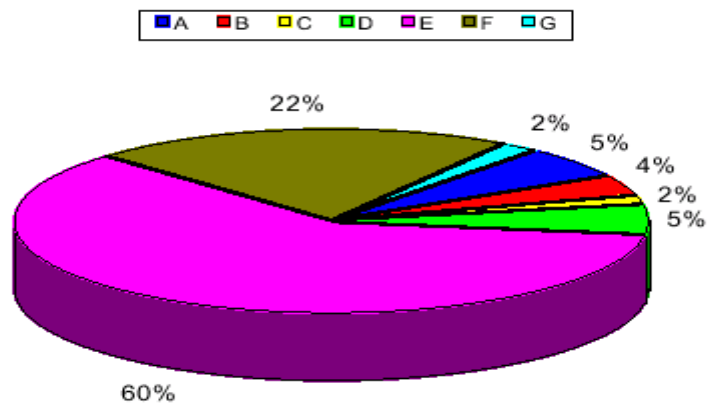

Provincia de Santa Fe Distribución de Emisoras de FM



Total de Emisoras: 208

- De 1 a 5 emisoras ▲
- De 6 a 10 emisoras ▲
- De 21 a 25 emisoras ▲
- De 26 a 30 emisoras ▲

**PROVINCIA
DE
SANTIAGO DEL
ESTERO**

PROVINCIA DE SANTIAGO DEL ESTERO

CANTIDAD DE EMISORAS
POR CATEGORIA

								TOTAL DE EMISORAS
CATEGORIA	A	B	C	D	E	F	G	55
CANTIDAD	2	2	6	10	13	14	8	

Categorías

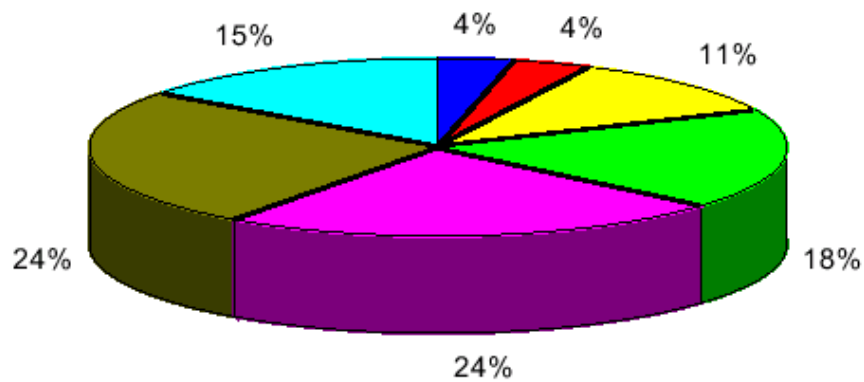

CIUDAD DE SANTIAGO DEL
ESTERO Y ZONA DE
INFLUENCIA

CANTIDAD DE EMISORAS
POR CATEGORIA

Localidades	Categorías						
	A	B	C	D	E	F	G
Santiago del Estero	2	2	4	5	3	4	2
La Banda			1		2	1	
Total por Categoría	2	2	5	5	5	5	2
Total de Emisoras	26						

Santiago del Estero y Zona de Influencia

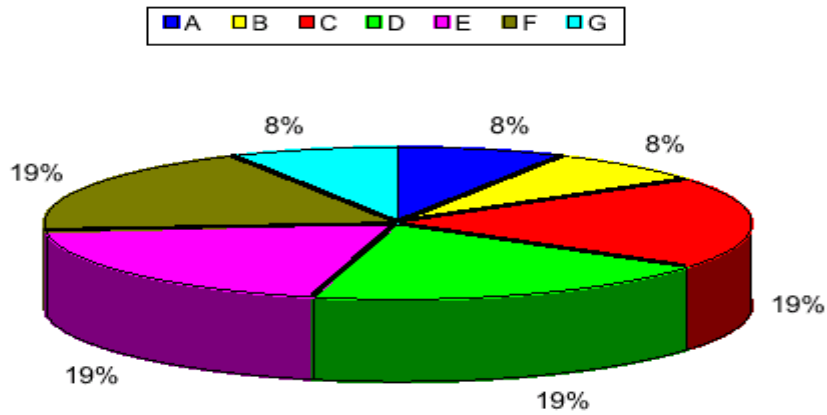

**Provincia de Santiago del Estero
Distribución de Emisoras de FM**



Total de Emisoras: 55

De 1 a 5 emisoras ▲

De 21 a 25 emisoras ▲

**PROVINCIA
DE
TIERRA DEL
FUEGO, ANTARTIDA e
ISLAS DEL
ATLANTICO SUR**

PROVINCIA DE TIERRA
DEL FUEGO

CANTIDAD DE EMISORAS
POR CATEGORIA

							TOTAL DE EMISORAS
CATEGORIA	A	B	C	D	E	F	17
CANTIDAD	1	2	3	6	4	1	

Categorías

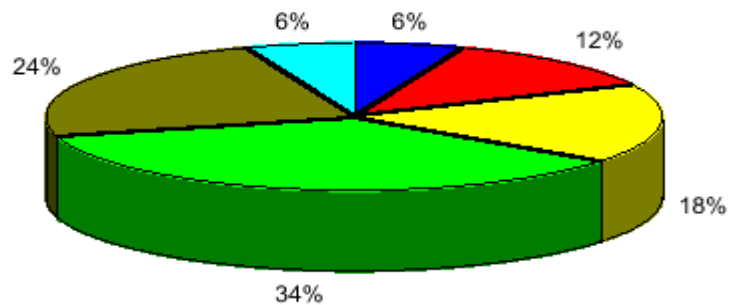
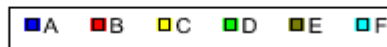

CIUDAD DE USHUAIA

CANTIDAD DE EMISORAS
POR CATEGORIA

Localidades	Categorías			
	A	B	C	D
Ushuaia	1	1	1	4
Total por Categoría	1	1	1	4
Total de Emisoras	7			

Ushuaia

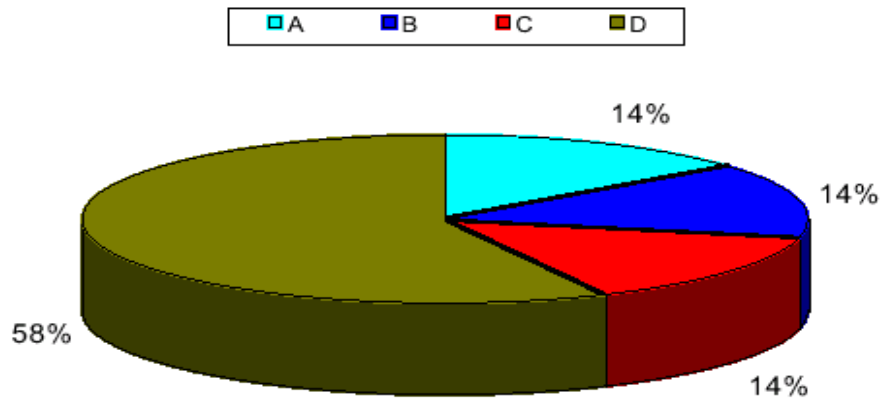

Provincia de Tierra del Fuego
Distribución de Emisoras de FM

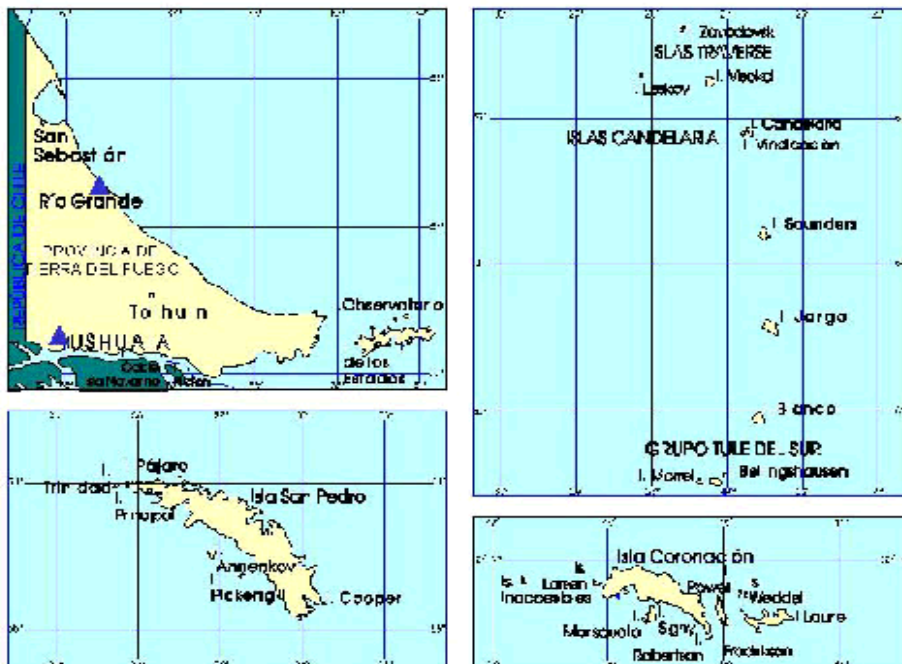

Total de Emisoras: 16

De 6 a 10 emisoras ▲

Antártida Argentina Distribución de Emisoras de FM

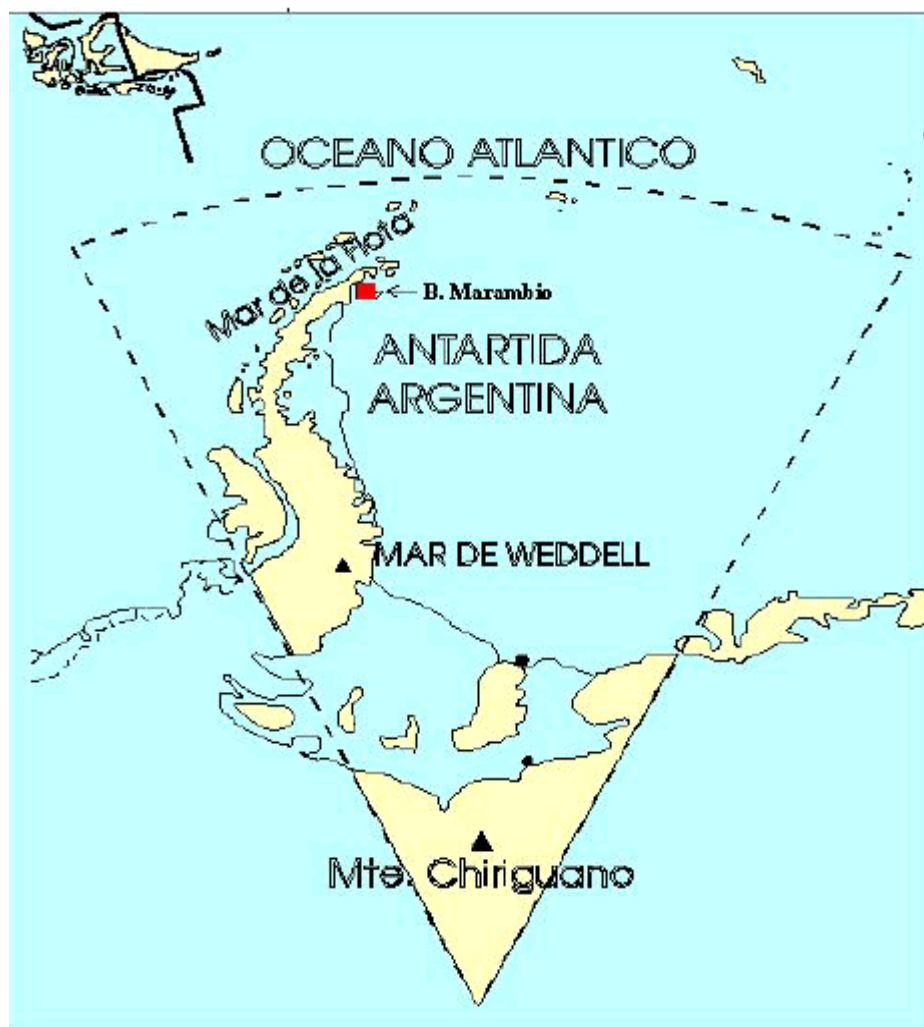

Total de Emisoras: 1

De 1 a 5 emisoras ▲

**PROVINCIA
DE
TUCUMAN**

**CIUDAD DE TUCUMAN Y ZONA
DE INFLUENCIA**

**CANTIDAD DE EMISORAS
POR CATEGORIA**

Localidades	Categorías					
	A	B	C	D	E	F
San Miguel de Tucumán	2	3	2	3	10	5
Alderetes						1
Banda del Río Salí				1	1	1
Bella Vista					1	
Lules						2
Tafi Viejo				1		2
Yerba Buena						1
Total por Categoría	2	3	2	5	12	12
Total de Emisoras	36					

Tucumán y Zona de Influencia

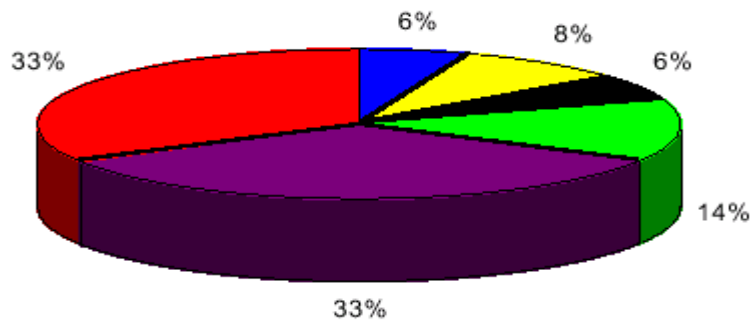
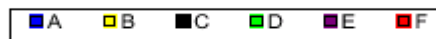

PROVINCIA DE TUCUMAN

**CANTIDAD DE EMISORAS
POR CATEGORIA**

								TOTAL DE EMISORAS
CATEGORIA	A	B	C	D	E	F	G	55
CANTIDAD	2	3	2	6	20	20	2	

Categorías

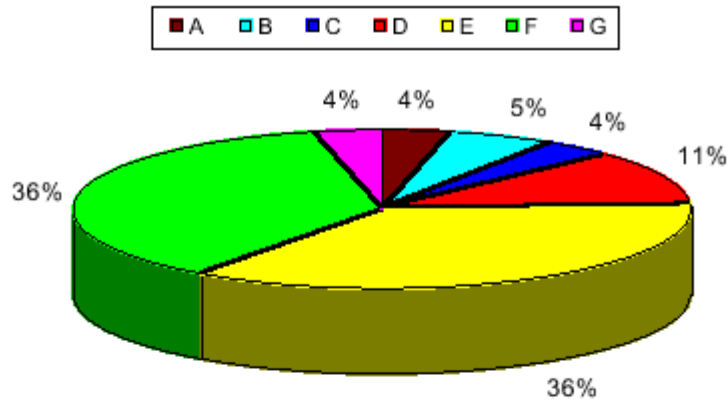

Provincia de Tucumán
Distribución de Emisoras de FM



Total de Emisoras: 55

De 1 a 5 emisoras ▲

De 21 a 25 emisoras ▲

**MAPAS COMPARATIVOS
DISTRIBUCIÓN DE EMISORAS FM**

**PLAN AÑO 1981
PLAN AÑO 1998**

Plan Año 1981
Distribución de Emisoras de FM



Total de Emisoras: 560

De 6 a 10 emisoras ▲

De 16 a 20 emisoras ▲

Plan Año 1998

Distribución de Emisoras de FM



Total de Emisoras: 2248			
De 6 a 10 emisoras	▲		
De 11 a 15 emisoras	▲	De 26 a 30 emisoras	▲
De 16 a 20 emisoras	▲	De 31 a 35 emisoras	▲
De 21 a 25 emisoras	▲	De 36 a 40 emisoras	▲

Resolución ratificada por [Decreto 2/99](#)

Normativa modificatoria de la presente: Resoluciones [3463/99](#), [4576/99](#), [6181/99](#), [8356/99](#), [9401/99](#), [10159/99](#), [741/99](#), [4276/99](#). Dichas resoluciones, con excepción de la 4576/99 y las dos últimas mencionadas fueron ratificadas por [Decreto 909/99](#).

Texto digitalizado y revisado de acuerdo al original del Boletín Oficial, por el personal del Centro de Información Técnica de la Comisión Nacional de Comunicaciones